

# Småbåthavn

---

Småbåthavn				
Dokumentnr	Lokasjon	Areal i dekar	Potensial	Anbefaling etter KPU
18/2 - 48	Morvigsanden	10	Ikke oppgitt	Tas med videre til KU
18/2 - 74	Hesnes/Breidablikk S	2	Ikke oppgitt	Tas med videre til KU
18/2 - 75	Krømpe S	16	Ikke oppgitt	Tas med videre til KU
18/2 - 89	Kanalstranda S	1	13	Tas med videre til KU
18/2 - 100	Hovekilen/Homborsund	2	20	Tas med videre til KU
18/2 - 117	Osterkilen	17	43	Tas med videre til KU

## 48 - Morvigsanden

### Innspillsdetaljer

Innspill-ID	18/2-48	Forslagstiller	Jan Petter Laugen
Navn	Morvigsanden S	Grunneier	Jørn Michael Bakke
Tilhørighet	Morvigsanden B, C	Areal	10 daa
Matrikkel	82/28	Potensiale	-
Formål	Småbåthavn	Gjennomføring	
Journalnr	18/2-48	Form	Småbåthavn
Planstatus	Kommuneplan	LNF, Bruk og vern av sjø og vassdrag	
	Reguleringsplan	-	
Eks. bebyggelse	-		
Lokalisering	Morvigsanden		

### Kartutsnitt



### Informasjon/kommentar

Anbefales tatt med for videre konsekvensutredning.

## 74 – Hesnes/Breidablikk S

### Innspillsdetaljer

Innspill-ID	18/2-74	Forslagstiller	Gilje Byggrådgiving
Navn	Hesnes/breidablikk S	Grunneier	Lars Erling Kroght
tilhørighet	Hesnes/breidablikk F	Areal	2 daa
Matrikkel	31/15	Potensiale	
Formål	Småbåthavn	Gjennomføring	
Journalnr	18/2-74	Form	Båtplasser til eksisterende og nye enheter
Planstatus	Kommuneplan	LNF, hensynssone friluftsliv, bruk og vern av sjø og vassdrag	
	Reguleringsplan	-	
Eks. bebyggelse	Brygge, garasje/uthus		
Lokalisering	Hesnes		

### Kartutsnitt

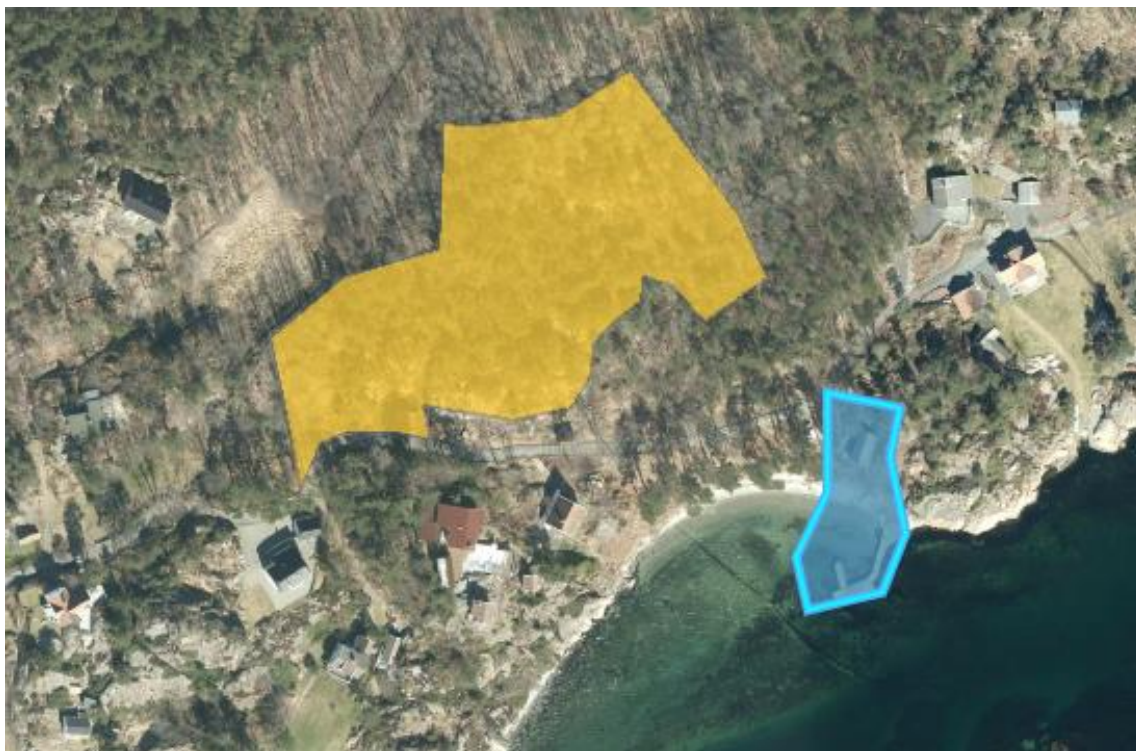

### Informasjon/kommentar

Anbefales tatt med for videre konsekvensutredning.

## 75- Krømpe S

### Innspillsdetaljer

Innspill-ID	18/2-75	Forslagstiller	Gilje Byggrådgiving
Navn	Krømpe S	Grunneier	Per Øyvind Ødegård m.fl.
Tilhørighet	Krømpe B, Krømpe F	Areal	16
Matrikkel	182/3, 178/1, 181/1	Potensiale	-
Formål	Småbåthavn	Gjennomføring	
Journalnr	18/2-75	Form	
Planstatus	Kommuneplan	LNF, Bruk og vern av sjø og vassdrag	
	Reguleringsplan	Meldt oppstart i 2016	
Eks. bebyggelse	-		
Lokalisering	Krømpe, Vågsnes, Odderura		

### Kartutsnitt



### Informasjon/kommentar

Anbefales tatt med for videre konsekvensutredning.

## 89- Kanalstranda S

### Innspillsdetaljer

Innspill-ID	18/2-89	Forslagstiller	Gilje Byggrådgeving
Navn	Kanalstranda S	Grunneier	Andreas Hansen
Tilhørighet		Areal	1
Matrikkel	82/187, 82/86	Potensiale	13
Formål	Småbåthavn	Gjennomføring	
Journalnr	18/2-89	Form	
Planstatus	Kommuneplan	LNF, Bruk og vern av sjø og vassdrag	
	Reguleringsplan	Pågående regulering Molland-Støle, Solkroken	
Eks. bebyggelse	-		
Lokalisering	Reddalskanalen, Dannevik, Støle		

### Kartutsnitt



### Informasjon/kommentar

Anbefales tatt med for videre konsekvensutredning.

## 100 – Homborsund/ Hovekilen

### Innspillsdetaljer

Innspill-ID	18/2-100	Forslagstiller	Gilje Byggrådgivning
Navn	Homborsund – Hovekilen	Grunneier	John Harald Tolnes
tilhørighet		Areal	2 daa
Matrikkel	168/1	Potensiale	Ca 20 båtplasser
Formål	Småbåthavn	Gjennomføring	
Journalnr	18/2-100	Form	småbåthavn
Planstatus	Kommuneplan	Bruk og vern av sjø og vassdrag, H- friluft	
	Reguleringsplan	-	
Eks. bebyggelse	-		
Lokalisering	Homborsund – Hovekilen		

### Kartutsnitt



### Informasjon/kommentar

Anbefales tatt med for videre konsekvensutredning.

## 117 - Osterkilen

### Innspillsdetaljer

Innspill-ID	18/2-117	Forslagstiller	Asplan Viak
Navn	Osterkilen	Grunneier	May Linn Kihle, Wenche Mindrebø, Anders Topland
tilhørighet		Areal	17
Matrikkel	28/24,310, 311, 308, 203/46	Potensiale	43 båtplasser
Formål	Småbåthavn	Gjennomføring	
Journalnr	18/2-117	Form	15 langs land, 28 flytebrygge
Planstatus	Kommuneplan	LNF	
	Reguleringsplan	-	
Eks. bebyggelse	Brygger, annen bebyggelse		
Lokalisering	Hesnes		

### Kartutsnitt

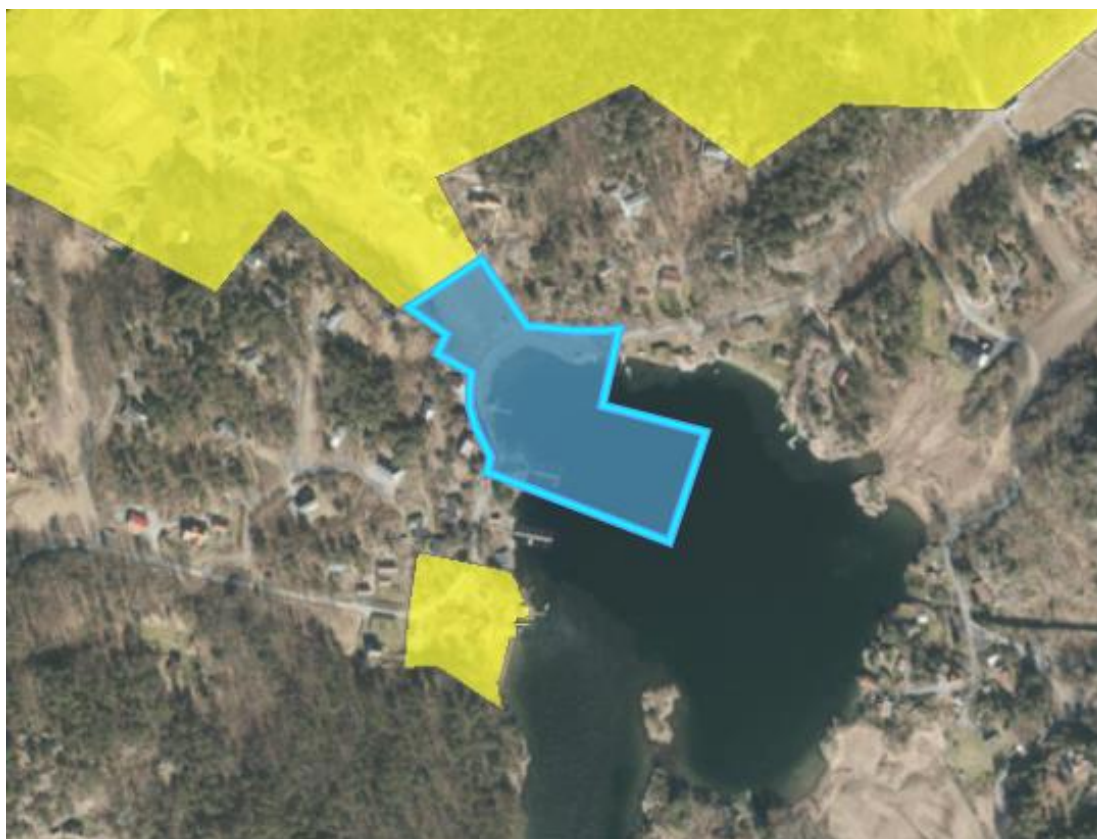

### Informasjon/kommentar

Tas med videre