Grimstad

Folkemøter i forbindelse med kommuneplanens samfunnsdel

2022

Innhold

Bakgrunn 3
Organisering 3
Innhold 3
Agenda 3
Gjennomføring av folkemøtene 4
Vik, Fjære barneskole, 1. mars 2022 5
Spørsmål 6
Gruppearbeid 7
Spørsmål 7
Eide og Homborsund, Eide skole, 2. mars 2022 8
Spørsmål 9
Gruppearbeid 11
Spørsmål 11
Landvik, Landvik skole, 3. mars 2022 13
Spørsmål 14
Gruppearbeid 16
Spørsmål 16
Sentrum, Grimstad rådhus, 8. mars 22 18
Gruppearbeid 21
Fevik, Fevik skole, 10. mars 2022 23
Spørsmål 24
Gruppearbeid 26
Spørsmål 26
Trendene i innspillene fra folkemøtene 28
Evaluering 29

Bakgrunn

Det ble arrangert folkemøter på Vik, Eide og Homborsund, Landvik, i Grimstad sentrum og på Fevik. Hensikten var å gi så mange som mulig anledning til å komme med innspill til kommuneplanens samfunnsdel.

Organisering

Planleggingen ble gjort av prosjektgruppen for kommuneplanens samfunnsdel. Prosjektgruppen er bestående av samfunnsplanlegger Renate Løland, plansjef Hans Tveitereid, kommunalsjef for oppvekst Anne – Grete Glemming, assisterende kommunalsjef for oppvekst Arne Mowatt Haugland, næringssjef Bodil Slettebø, og assisterende kommunalsjef for helse – og omsorgssektoren og enhetsleder for innovasjon og forvaltning Tina Fabricius.

Dato og sted for folkemøtene ble satt en måned i forveien. Datoene var 1. mars på Vik, 2. mars i Eide og Homborsund, 3. mars på Landvik, 8. mars i Grimstad sentrum og 10. mars på Fevik. Alle møtene ble avholdt i offentlige bygg, nærmere bestemt Fjære barneskole, Eide skole, Landvik skole, Grimstad rådhus og Fevik skole. Møtene varte i ca. 2 timer, fra kl. 18-20.

Det ble gjort stor innsats for å kommunisere ut invitasjon til å delta på folkemøtene. Artikkel i Grimstad Adressetidende, avisannonse, leserinnlegg, Facebook – arrangement og informasjon på kommunen nettside ble tatt i bruk for å informere om dato, sted og tidspunkt for møtene. Det ble også sendt ut invitasjon på mail til lag og foreninger, og politikere.

Innhold

Alle folkemøtene hadde samme agenda.

Agenda

- Hva er kommuneplanens samfunnsdel?
- Informasjon om utfordringsbildet i Grimstad
- FNs bærekraftsmål
  Følgende spørsmål besvares individuelt i Mentimeter:
  1. Ranger de «økonomiske» bærekraftsmålene etter hvor viktige de er for Grimstad
  2. Ranger de «sosisale bærekraftsmålene» etter hvor viktige de er for Grimstad
  3. Ranger de «miljømessige bærekraftsmålene» etter hvor viktige de er for Grimstad.
- Individuelle innspill
  Følgende spørsmål besvares i Mentimeter:
  1. Nevn tre ting du liker med Grimstad
  2. Nevnt tre ting Grimstad kan bli bedre på
- Pause
- Gruppediskusjon
  Deles inn i grupper som skal diskutere og sende innspill i Mentimeter. To spørsmål:
  1. Hva er det med Grimstad som gjør at du liker å bo her?
  2. Hva er det viktig at Grimstad lykkes med de neste 10 årene?
- Oppsummering + hva skjer videre (framdriftsplan)

Gjennomføring av folkemøtene

Det var et varierende oppmøte på folkemøtene, og det kom alt fra 10 til om lag 30 personer.

Møtene ble stort sett ledet av samfunnsplanlegger, med unntak av folkemøtet på Vik som ble ledet av plansjef.

Presentasjonen ble holdt gjennom bruk av det digitale verktøyet Mentimeter, slik at man kunne gi innspill direkte i presentasjonen via smarttelefon. Mentimeter er et responssystem som gjør det mulig å sette opp en presentasjon med spørsmål eller oppgaver, og deltakere svarer via mobil eller PC. Svarene lagres i presentasjonen.

Presentasjonen om utfordringer og utviklingstrekk i kommunen var fordelt på klima og miljø, folkehelse og endring i demografi og utfordringer framover.

Innen klima og miljø var det snakk om klimagassutslipp, elektrifisering og grønn næringsutvikling.

Innen folkehelse ble det lagt vekt på psykisk helse, økende ulikheter i befolkningen, levevaner og overvekt.

Innen demografi og utfordringer framover var det snakk om befolkningsvekst, hvordan vi vil få flere eldre og færre unge, sysselsatte og pendlingsstrømmer og innvandring.

Møtene ble delt i to, med en 10 minutters pause i mellom. Første delen besto av informasjon og individuelle innspill. Andre delen ble de oppmøtte inndel i grupper for å diskutere sammen.

Vik, Fjære barneskole, 1. mars 2022

1. **Ranger de «økonomiske» bærekraftsmålene etter hvor viktige de er for Grimstad**

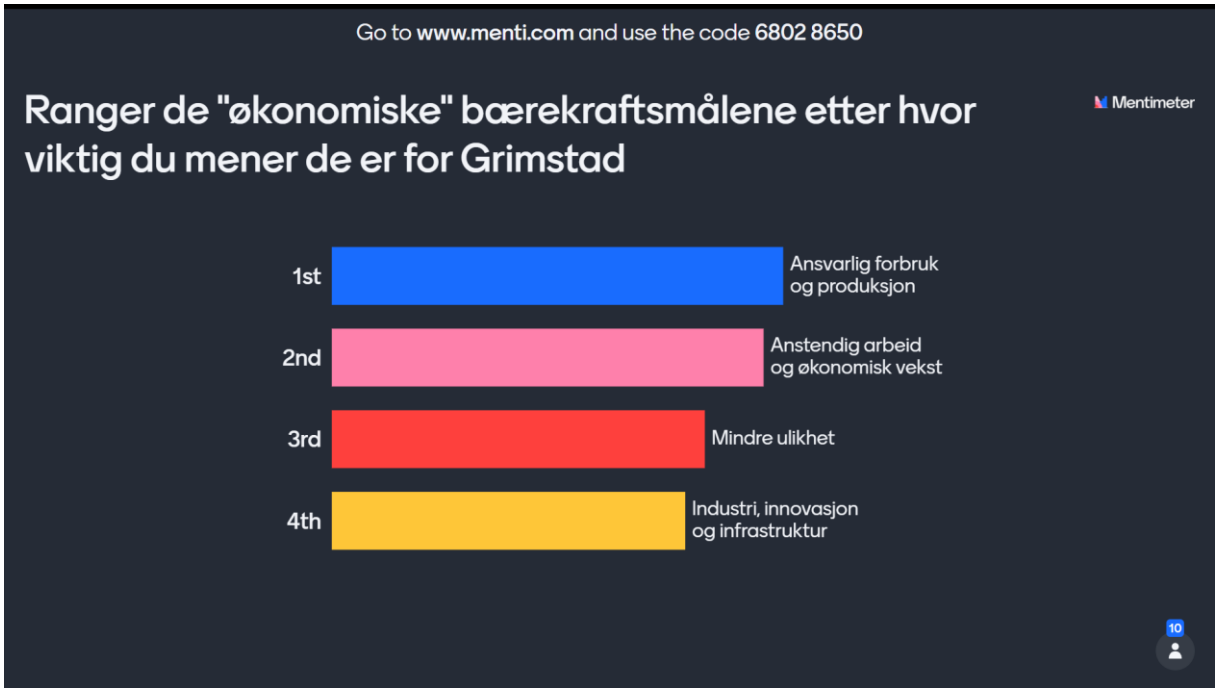

2. **Ranger de «sosiale» bærekraftsmålene etter hvor viktige de er for Grimstad**

3. **Ranger de «miljømessige» bærekraftsmålene etter hvor viktige de er for Grimstad**

Spørsmål

1. **Nevn tre ting du synes er bra med Grimstad?**

<u>Oppsummering av innspill:</u>

- Været
- Vakker natur, nærhet til sjø og skog
- Hyggelig bykjerne
- Toleranse, samarbeid, frivillighet
- Geografi
- Landbruksmiljø, friluftsliv, fritidsaktiviteter
- Lokalmiljø
- Nærhet til hav og gode turområder
- Fine mennesker
- Nydelig skjærgård, Jerv, hyggelige mennesker
- Beliggenhet nær kyst, passelig størrelse
- Skjærgård
- Gode turmuligheter i skog og langs sjø
- Kysten
- Universitetet
- Gode muligheter for utdanning, natur
- Fin skjærgård
- Respektere lovverket
- Eget brannvesen og ambulanse i byen

2. **Nevn tre ting Grimstad kan bli bedre på**

Oppsummering av innspill:

- Estetisk utbygging
- Bevare dyrket mark
- Åpenhet i offentlig forvaltning, jordvern, tilrettelegge gang og sykkelstier
- Finne nye bærekraftige løsninger i tjenestene. Tilrettelegge næringsarealer
- En plan som ivaretar en rettferdig og målrettet stedsutvikling i Fjære. Dårlig plan for å redusere trafikkøkning på E420.
- Forutsigbarhet for innbyggerne. Hvorfor lage og vedta planer som IKKE blir fulgt
- Likebehandling
- Sentrale leiligheter og boliger i alle prisklasser
- Utbygging i bygdene. Sikre jordbruksarealer. Hele kommunen er viktig.
- Møteplasser
- Tiltrekke barnefamilier, tilby sponset barnehage, rimelige tomter osv
- Bygge med terrenget, slutte flatsprengingen
- Bedre tillit til kommunen
- Kulturtilbud for de yngste
- Bedre skoler
- Likebehandling

Gruppearbeid

Spørsmål

1. **Hva er de med Grimstad som gjør at du liker å bo her?**

Oppsummering av innspill:

- Små gjennomsiktige forhold i positiv forstand. Greit å kommunisere med hverandre. Få/lite ulikheter mellom sosiale lag. Folk kan snakke med hverandre. Gjensidig respekt.
- Passelig stort, gode landlige omgivelser, jordbrukskommune, god jord, sjønære områder, trygt, kjenner stedene, sykkelavstand, god livskvalitet
- Folk er flinke til å finne på ting/arrangere ting ref Skral, skifestival osv
- Lettere logistikk i hverdagen pga korte avstander

2. **Hva er det viktig at Grimstad lykkes med de neste 10 årene?**

Oppsummering av innspill:

- Ny E18 vil gi en voldsom belastning på veinettet rundt Vik. Vik vil bli et kjempeveikryss.
- Viktig å sikre flere avkjørsler til ny E18.
- Økt næringsutvikling, utnytte universitetet, ikke la Grimstad sentrum dø ut, skoleplasser og lokalt, få barn trygt igjennom skolen, tidlig innsats på skolen, sikre tilstrekkelige påkjøringer av nye E18, redusere trafikk, lokale samfunnshus
- Det bør være likere/jevnere fordeling av de ressursene i de ulike kommunedelene
- Bedre kollektivtilbud/sykkeltilbud

Eide og Homborsund, Eide skole, 2. mars 2022

1. **Ranger de «økonomiske» bærekraftsmålene etter hvor viktige de er for Grimstad?**

2. **Ranger de «sosiale» bærekraftsmålene etter hvor viktige de er for Grimstad**

3. **Ranger de «miljømessige» bærekraftsmålene etter hvor viktige de er for Grimstad**

Spørsmål

1. **Nevn tre ting du synes er bra med Grimstad**

<u>Oppsummering av innspill:</u>

- Godt å bo
- Nærhet til administrasjon og gode politikere, dyktige ordfører, passe stor kommune
- Kulturtilbud
- Gode skoler og barnehager
- Nottos
- Stort nok. Nærhet til natur. Fantastisk skjærgården
- Dampen
- Flott skjærgård
- Tilgang til sjø. Uberørt natur langs sjø. Holmer og skjær. Naturopplevelser. Oversiktlige. Lite, hyggelig samfunn. Dette gjelder for Homborsund.
- Nærhet til naturen
- Gode utdanningsmulighter
- Trivelige folk og gode naboer
- Skjærgården
- Eidebygda/Homborsund
- Bra oppvekstmiljø for barn
- 1: nærhet til natur. 2: gode utdanningsmuligheter 3: mindre stress enn i større byer
- Trivelig småby. Nærhet til naturen. Fine byggefelt å bo i.
- Grimstad. Trivelig småby.
- Fin natur
- Stort arbeidsmarked nærhet i Agder
- Skjærgård
- Turmuligheter
- Forholdsmessig liten kommune. Nærhet til havet. God plass – og la oss fortsette å ha god plass.

- Skjærgård
- Nærhet til andre byer. Fin natur (rekreasjon). Utdanningsinstitusjoner
- Liten kommune. Kort avstand til rådhuset.

2. Nevn tre ting Grimstad kan bli bedre på

Oppsummering av innspill:

- Bedre kollektivdekning. Spesielt til/fra Homborsund
- Fritidsaktivitet for barn/unge i Homborsund
- Tilrettelegge for allmennheten i strandsonen/skjærgården
- Idrettsanlegg i Homborsund
- Inkludere bygdene, å jobbe mer for å gjennomføre saker i disse plassene på lik linje vi ser ting bli gjennomført i sentrumsnære områder
- Gang – og sykkelveier
- Infrastruktur (gang – og sykkelvei til Homborsund)
- Ta vare på strandsonen
- Idrettshall i Homborsund
- Fotgang på vei fra E18 til Homborsund. Fortgang gang – og sykkelsti Omre/Homborsund
- Høre mer på befolkningen i utbyggingssaker. Utbygging av trygge veier (gang – og sykkelstier). Ta vare på strandsonen.
- Kulturtilbud for barn i Homborsund
- Politikk utenfor sentrumsgryta
- Vi trenger nye lokaler til butikk
- Mer allsidig arbeidsliv
- Utbygging av gang og sykkelveier
- Bedre kollektivtilbud
- Korrupsjon
- Færre dispensasjoner i strandsonen
- Ta vare på strandsonen
- Bli bedre på miljø og klima
- Kommunikasjon. Offentlig transport.
- Bedre sykkel og gangsti til Homborsund
- Ta vare på kulturmiljø
- Gang og sykkelvei til Homborsund, tiltrekke seg større næringsvirksomhet og mer arbeidsplasser, mer restriktive på bygging i 100 meters beltet i strandsonen.
- Offentlig kommunikasjon
- Utvikling av område rundt Omre/næringspark
- Flere heltidsstillinger i helsevesenet
- Sykkelstier
- Lavterskeltilbud til unge
- Tilrettelegging i skjærgården for overnatting rundt for forskjellige steder, bedre skille byråkrati og utbyggere, mer transparent og bedre kommunikasjon fra kommunen
- 1. kommunens informasjonsstrategi. Unødig mye hemmelighetskremmeri i turbulente saker. 2. Eidebygda er glemt. Politisk underdekning.
- Ikke la utbyggere ha så mye makt.

Gruppearbeid

Spørsmål

1. **Hva er det med Grimstad som gjør at du liker å bo her?**

Oppsummering av innspill:

- Nærhet til sjø og natur
- Godt klima
- Glad for å bo i Homborsund, det er ikke for tett her, flott natur, oversiktlig, godt naboskap, været, god barnehage og skole, små forhold på skole og bhg
- Godt kulturliv
- Skolen fungerer veldig bra! Trenger en flerkbrukshall. Der er Homborsund sin tur til å bli satset på!
- Størrelse til byer
- Roligere atmosfære – det gode hverdagslivet
- Eide/Homborsund: nærhet til sjøen. God plass, frisk luft og natur. Så lite at de man ikke kjenner klarer man å «plassere» ved hjelp av navn/bosted
- Mulighet til å bo mer grisgrendt
- Universitetet
- Grimstad er trivelig småby. Bra by. Levende by med bra tilbud.
- Grimstad er attraktiv som studentby
- Homborsund: godt miljø
- Trygt og godt, oversiktlig, lite og godt miljø
- Grimstad ligger midt i smørøyet med korte avstander
- Nærhet til UiA

2. **Hva er det viktig at Grimstad lykkes med de neste 10 årene?**

Oppsummering av innspill:

- Nytt industriområde
- Følge opp med veier og gang/sykkelstier det det er utbyggingsområder. Gjelder også hyttefelt
- Bedre på gratis fritidsaktiviteter til ungdommer. Støtte til idrettslagene.
- Kollektivtrafikk til lokalsamfunn. Stort behov i Homborsund.
- Vannbruk må være tilpasset til aktiviteten. Trenger det f.eks. for en flerbrukshall i Homborsund.
- Behov for flerbrukshall i Homborsund
- Vil gjerne ha Homborsund som i dag, men med en MODERAT utbygging/utvikling dvs kontrollert og etter behov. Til forskjell fra Støte som er helt ødelagt.
- Innovasjon og nye arbeidsplasser
- Beholde turisttrafikk
- Desentraliserte tilbud til barn og ungdom
- Mer næringsområde
- Næringsutvikling – sterkere fokus
- Næringshub
- Flerbrukshall i Homborsund
- Skole og barnehage er supert, men det er ikke tilbud til ungdommer her i Eide
- Bedre kollektivtrafikk til Eide
- Mer fokus på næring

- Viktig med gang og sykkelvei mellom sentrum og Homborsund
- Gang og sykkelveier til Homborsund
- 1. Sysselsetting dvs industri bl.a. igangsettelse av området på Omreheia. Mer forskning og utvikling.
- Ny og større næringspark
- Viktig å avkorte veien ved Omre
- Billige næringstomer
- Satsning på ungdomsaktiviteter i Eide
- Flere aktiviteter for unge på Homborsund
- Behov for flerbrukshall og fritidstilbud for barn og ungdommer i Homborsund
- Grimstad må utvikle sentrum
- Tilrettelegge for båter
- Gang og sykkelvei, Eide
- 2. Sjøen som turistmål. Tilrettelegging både for båt – og biltruster samtidig som man tar vare på havet. Er det mulig å forlenge Raet?
- Kobling til E18 fra Omre
- Sterkere fokus på innovasjon
- Kommunen tilrettelegger for billigere boligtomter
- Beholde turister
- Flerbrukshall på Homborsund
- Gode veier og gang og sykkelsti til alle utbyggingsområder
- Tilrettelegge i skjærgården
- Behov for møteplasser i Homborsund
- Tilrettelegging av områder for friareal for båt utenfor sentrum

Landvik, Landvik skole, 3. mars 2022

1. **Ranger de «økonomiske» bærekraftsmålene etter hvor viktig de er for Grimstad**

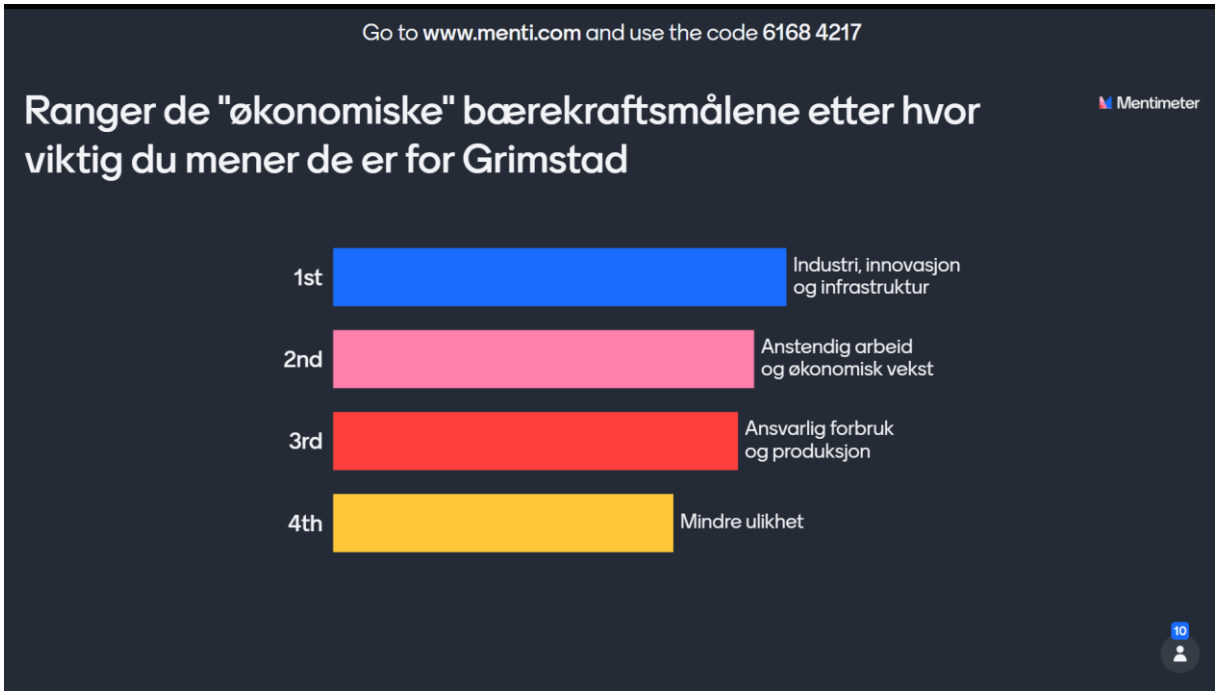

2. **Ranger de «sosiale» bærekraftsmålene etter hvor viktige de er for Grimstad**

3. **Ranger de «miljømessige» bærekraftsmålene etter hvor viktige de er for Grimstad**

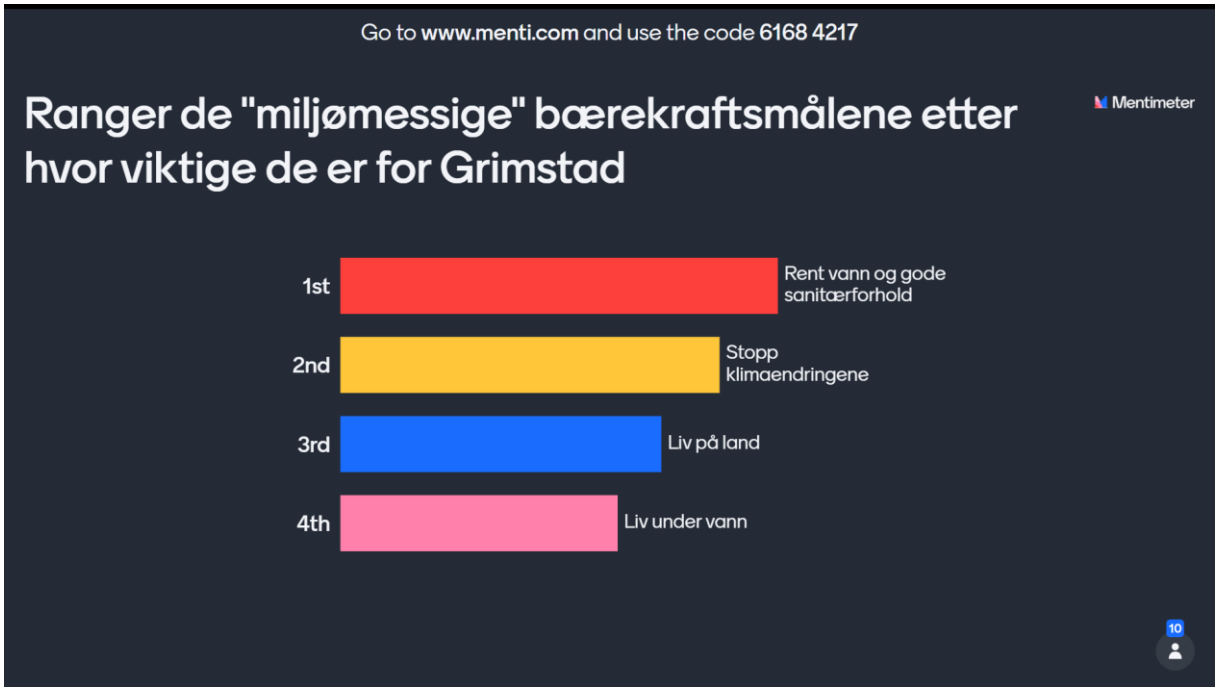

Spørsmål

1. **Nevn tre ting du synes er bra med Grimstad?**

<u>Oppsummering av innspill:</u>

- Skjærgården
- Allsidig næringsliv
- Nærhet til alt (natur, mennesker, tjenesteyting, butikker, idrettsanlegg, osv)
- Fin natur lett tilgjengelig
- Gode tilbud (offentlig/frivillig)
- Nærhet til alt (i alle ordets betydninger)
- Kreative folk som får ting til
- Universitetet
- Innkjøp
- Prioritere tidlig innsats i skolen
- Ny svømmehall
- Mer fokus på innovasjon og næringsutvikling
- Fastleger
- Gode utdanningsinstitusjoner
- Korte avstander, kultur/organisasjonsliv, nærhet til sjø
- Trygt bomiljø
- Naturen
- Trygt og godt sted å bo. Vakker natur. Gode jobbmuligheter
- Fint å gå tur
- Gode friluftstilbud i skjærgården og innlandet
- Mangfoldig
- Snø
- Hyggelige folk
- Passelig stor by
- Beliggenhet, klima, stor nok til å være liten og liten nok til å være stor

- Rikt frivillig arbeid
- Liker at det er fred
- Flotte strender og skjærgård. Gode fritidstilbud for barn og unge. Fint bibliotek.
- Godt klima. By i vekst med gode utdanningsmuligheter. Bra rekreasjonsmuligheter.
- Merkede turløyper

2. Nevn tre ting Grimstad kan bli bedre på

- Dødt sentrum, ingen grunn til å dra til sentrum for å handle
- Næringsområder
- Svømmehall
- Firefelts E18
- La lysløypa på Fevik være i fred
- Eldreomsorg til hjemmeboende
- Oppjustere lekeplasser og friarealer
- Innkjøp
- Trenger flere sykehjemsplasser
- Trenger flere utdannet innen helsevesen
- Raskere saksgang i kommunen
- Langsiktig i forhold til bomønster og skoleutvikling
- Kommunen kan bli bedre til å tilrettelegge og organisere frivillig arbeid
- Tiltak som fremmer fysisk aktivitet for alle aldre
- Knytte universitetet tettere til by
- Bedre skoler og tilstedeværende lærere
- Endringsvilje
- Tilrettelegging for friluftsliv, som ikke krever båt
- Gjennomføring av kreative forslag og ideer
- Fjerne søppel og lagringsplasser for søppel, som ved Imåsbanen, Ødegaarden…
- Tidlig innsats
- Få flere restauranter ved sjøen i sentrum
- Ta vare på sentrumsnære friområder/turområder
- Bedre vertskap for studenter
- Være i forkant mtp. utbygginger innen skoler og sykehjem
- Flere båtplasser og skiløyper
- Merke turstier
- Aktivitetsanlegg som f.eks skating
- Bedre til å fokusere på positive ting (omdømmebygging)
- Voksentetthet i skolene

Gruppearbeid

Spørsmål

1. **Hva er det med Grimstad som gjør at du liker å bo her?**

Oppsummering av innspill:

- Jobbmulighet
- Klima
- Trygt samfunn
- Gode sykkelstier – stort sett
- Gode bademuligheter både i hav og innsjø
- Universitetet
- Koselig sørlandsbebyggelse i byen
- Trygg by
- Gode fritidstilbud for barn og unge
- Korte avstander
- Sentrale plasseringer på Agder
- Folkelynnet
- Kulturtilbud
- Nærhet til både sjø og skog
- Fine turområder
- Strategisk plassert i landet
- Skolebyen
- Kirke-/menighetslivet
- Gode fritidstilbud
- Lav terskel for å komme til politikerne og administrasjon
- Strategisk beliggenhet til resten av Agder og arbeidsmarkedet
- God tilgjengelighet på barnehager
- Skjærgård
- Passe stor by
- Ikke så mye rus
- Vær og klima
- Universitetet
- Ibsen
- Lavere puls, mindre stress enn i storbyer
- Godt drikkevann
- Passe størrelse på kommunen
- Et inkluderende samfunn
- Lokalpatriotiske investorer

2. **Hva er det viktig at Grimstad lykkes med de neste 10 årene?**

Oppsummering av innspill:

- Ta vare på ungdommen
- Systematisere all frivillighet
- Jobbe med utenforskap
- Psykisk helse hos barn og unge
- Behov for utendørs aktivitetsområde i Prestegårdsskogen
- Bygge mest mulig vedlikeholdsfrie uteområder for aktivitet

- God plan for mottak av innvandrere
- Flere båtplasser
- Mangfoldig fritidstilbud for unge
- Bedre kollektivtilbud inn i de mindre boområdene
- En bystrand som fremstår velkommen for alle
- Lykkes med leseopplæringen
- Legestudier til UiA
- Vær forberedt på den demografiske utviklingen
- Nok helsepersonell
- Satse på skoler med tilstrekkelig bemanning, mer ressurser inn i leksehjelp
- Riktige kretsgrenser for skolene
- Tidlig innsats
- Nytenkning i forhold til næringsliv
- Svømmehall
- Trygge stabile oppvekstsvilkår for barn og unge
- Bedre kollektivtilbud med oftere avganger
- Strandpromenader i sentrum og sentrumsnære strøk
- Bobilparkering
- Viktig at det lykkes med å gjøre noe med ledige boenheter på Berge gård
- Sentrumsutvikling
- Gode skoler
- Tiltak som fremmer aktivitet for barn og unge. Lage områder som er tilgjengelige og innbyr til aktivitet
- Innovasjon
- Tidlig innsats
- Sentrum bør tilrettelegges for restauranter og kafeer ved sjøen
- Båt, bro eller annet som knytter sammen sentrum og Hesnes
- Fortsette med vennefamilien for flyktninger
- Fortsette arbeidet med sykkelveier
- Sikre driften av Hommedal skolegård
- Omdømmebygging

Sentrum, Grimstad rådhus, 8. mars 22

1. **Ranger de «økonomiske» bærekraftsmålene etter hvor viktige de er for Grimstad**

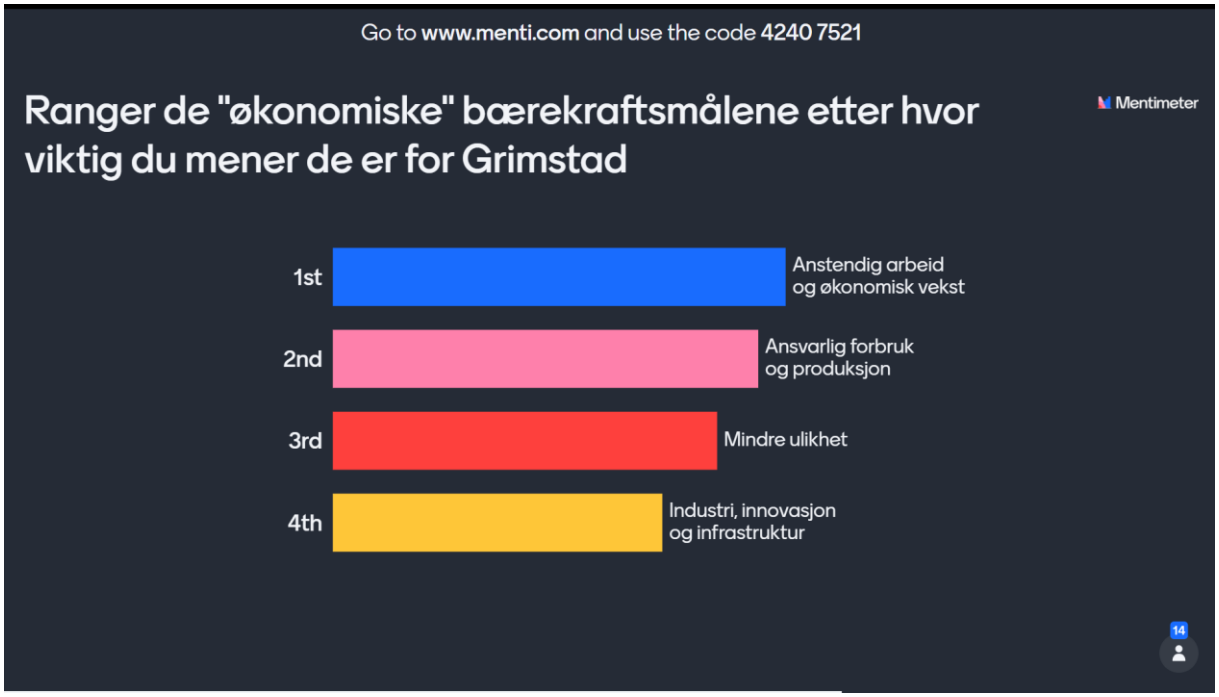

2. **Ranger de «sosiale» bærekraftsmålene etter hvor viktige de er for Grimstad**

3. **Ranger de «miljømessige» bærekraftsmålene etter hvor viktige de er for Grimstad**

Spørsmål:

1. **Nevn tre ting du synes er bra med Grimstad**

<u>Oppsummering av innspill:</u>

- Nærhet til alt
- Grimstad Min By, lokalbefolkningen, barnehagene
- Fin natur
- Variert næringsliv. Teknologiparken. UiA/fagskolen beliggenhet «midt i Agder»
- Universitetsby. Ferieparadis. Internasjonal befolkning.
- Mange kulturtilbud
- Skjærgården, den gamle bydelen, beliggenhet til resten av landet og Europa
- Badebåden Solrik. Visit Grimstad
- Naturen
- Variert næringsliv og godt med tilbud vi trenger
- Grimstad min by, kulturliv, skjærgård
- Gågata
- Sol
- Satsing på skole. Godt utvalg av boligfelt. God by å bo i
- Oversiktlig og trivelig, trygt oppvekstmiljø og gode friområder
- Bra rekreasjonsområde råder både ved sjø og heiene
- Trygt, flott natur, gode utdanningsmuligheter
- Byens borger, Grimstad by sentrum, natur på land og sjø
- Oversiktlig og greit organisert
- At det kommer ny svømmehall
- Været
- Hyggelige folk
- Fin natur. Godt klima. Hyggelige mennesker.
- Flott naturlig, trivelige folk, flott skjærgård/strender
- Turist

- Utdanning
- Gode helsetilbud og kulturtilbud. Godt næringsliv

2. Nevn tre ting Grimstad kan bli bedre på

Oppsummering av innspill:

- Næringsutvikling! Vi må ikke gå glipp av arbeidsplasser fordi vi ikke kan tilby næringsareal! Toget går!
- Raskere utvikling, mer næringsareal, bedre kollektivtrafikk
- Næringsarealer, liv langs havna (restauranter og opplevelser), få inkludert studentene mer i sentrum
- Økonomien. Større tilrettelegging for friluftsliv. Mer ressurser til skolene.
- Mer næringsetablering NÅ
- Parkering
- Styrke skolene. Flere fritidstilbud utenom organisert idrett. Mer åpenhet.
- Busstilbud. Innføre boplikt.
- Satse på god utdanning og oppvekst for de unge
- Informasjon, stolthet, sammenhold, næring = arbeid
- Besluttsomhet, noen prosesser tar lang tid, mange omkamper
- Prioritere fremtiden gjennom økt satsning på barn og unges helse, trivsel og skole
- Ville utvikling og vekst. Tørre tenke stort.
- Større åpenhet, mer fokus på miljøutfordringer, mindre dispensasjoner i byggesaker
- Kollektivtransport også på kveldstid
- Større ansvar for den gamle bydelen.. ikke høre så mye på utbyggere. Ta bedre vare på sjøkanten.
- Få flere unge til å bosette seg i Grimstad etter utdanning
- Unge voksne inn i politikken
- Trafikk
- Næringsareal! Vil vi gå glipp av viktige arbeidsplasser og økt befolkningsvekst fordi ikke vi ikke kan tilby næringsareal? Toget går!
- Busstilbudet/kollektivtransport. Luktfrie søppelstasjoner. Ha boplikt.
- Endringsvilje og positivitet
- Flere boliger og mer næring tett på og i randsoner av sentrum
- Merking av turområder
- Bedre økonomi. Mer ressurser på skole/barn og unge. Tilrettelegging for friluftsliv i skogene.
- Aktivitetsområde og aktiviteter/treffplass for unge, studenter og eldre

Gruppearbeid

1. Hva er det med Grimstad som gjør at du liker å bo her?

Oppsummering av innspill:

- Beliggenhet og natur
- Sykkelstier
- Knutepunkt, kort vei til Danmark og flyplass
- Befolkningen er åpne og hyggelige
- Stolthet over Jerv i eliteserien
- Parkeringsplasser
- Tilgjenlige skjærgård, badebåden og Solrik
- Grimstad Made og kortreist mat. Gode tilbud innenfor kortreist mat.
- Bra butikker og restauranter
- Skjærgården
- Kulturtilbud og levende kulturby
- Viktig kunst og kulturhistorie, Ibsen ble Ibsen i Grimstad
- Skipshistorie som skaper stolthet
- Variert og godt næringsliv med gode tilbud til befolkningen
- Nærhet til fjell og sjø. Studentby. Sentralt på Sørlandet.
- Tilgjengelig og konsentrert sentrumsområde. Med Odden og sentrum. Positivt.
- Folkene, hyggelig og godt bomiljø
- Vakker gamleby
- Mer cosmopolitan enn andre mindre byer grunnet universitetet
- Klimaet
- Veldig fine strender og naturområder
- God nærhet til friområder i alle deler av kommunen
- Mange tilgjengelige turområder. Bra for både friluftsliv og hvermann
- Fint vær. Hyggelige mennesker. Fin natur, mage fine turmuligheter.
- Pulserende og variert uteliv.

2. Hva er det viktig at Grimstad lykkes med de neste 10 årene?

Oppsummering av innspill:

- Utvikling av Torskeholmen og Gundersholmen
- Sikre skogen/friluftsområdene (bedrer psykisk helse)
- Bedre økonomien
- Vi må fortsette å ha et godt skoletilbud
- Bygge ut kollektivtilbudet
- Barnehageplasser er viktige, vi må opprettholde det gode tilbudet og rustes for befolkningsvekst
- Bryggeslengen må tas vare på, ikke bygg i vannspeilet
- Ta vare på natur og merke turområder og kyststi
- Tilrettelegge for gode bomiljøer
- Bedre integrering av studentene
- Levekårsutfordringer, unge uføre og psykisk helse som satsningsområder
- Torvet må utbedres og rustes opp
- Ta vare på vannspeilet
- Samarbeid mellom universitetet, Grimstad kommune og næringsliv

- Ta vare på barn og unge, helse/skole, de skal i fremtiden bidra til skatter og inntekter
- Tilrettelegge for barnefamilier og variert boligutbyggelse, barn/unge/familier og eldre har felles glede og nytte av hverandre ifht trivsel, aktivitet, trygge nærområder og oppvekst/leveområder (jfr forskning mm)
- Utvikle næringsareal for å tilrettelegge for nye arbeidsplasser
- Næringsarealer og boliger for å bli med på veksten i regionen
- Åpne og inkluderende når det kommer til innflytting
- Tilrettelegge for sykling i skog, på skoler og mellom byene rundt
- Ny svømmehall
- Videreutvikle universitetsbyen og utvikling av universitetet og campus med ringvirkninger
- Tilrettelagt for barnefamilier med bolig og infrastruktrur
- Tilrettelegge for økt tilflytning i fbm Morrow og andre næringssatsinger
- Sette av midler fra strøminntekt til å satse på undervisning/helse barn og unge

Fevik, Fevik skole, 10. mars 2022

1. **Ranger de «økonomiske» bærekraftsmålene etter hvor viktig du mener de er for Grimstad**

2. **Ranger de «sosiale» bærekraftsmålene etter hvor viktig de er for Grimstad**

3. **Ranger de «miljømessige» bærekraftsmålene etter hvor viktig de er for Grimstad**

Spørsmål

1. **Nevn tre ting du synes er bra med Grimstad**

<u>Oppsummering av innspill:</u>

- Gamlebyen
- Sjø, strender og skjærgård. Fevik.
- Ansvarsfulle politikere
- Gode aktivitetstilbud
- Fine bademuligheter. Gode kulturtilbud. Godt ridesenter
- Gode helsetilbud
- Skjærgård, godt sted å bo, gode utdanningsmuligheter
- Skjærgården og friområdene
- 4 felt til Kristiansand
- Fevikmarka
- Den koselige småbyen som må bevares. Turmuligheter og badeplasser.
- Strendene
- Medvirkning i all planlegging
- Gode turmuligheter
- Skjærgården
- Sørlandsidyll
- Naturen
- Gode utdanningstilbud
- Uteområder og turmuligheter i nærheten av byen
- Grimstad er en hyggelig by
- Godt og trygt sted å bo. Fin natur. UiA.
- Sommerby med gode kulturelle tilbud
- Gode klima. Godt friluftsliv. Lite stress i hverdagen.
- Gode naturmuligheter, gode skoler/oppvekstmiljø, nærheten til sykehus
- Utdanning
- Flere boliger for eldre

- Nær både sjø og land. Enerom på sykehjem. Ny skole på Fevik.

2. Nevnt tre ting Grimstad kan bli bedre på

Oppsummering av innspill:

- Tørre å satse
- Etablere kyststi
- Ny kirke på Fevik
- Ny flerbrukshall på Fevik
- Skape flere arbeidsplasser i kommunen
- Raskere behandling kommunale saker
- Få flere ungdommer til å fullføre obligatorisk skolegang
- Enda mer gratis kulturtilbud. Gratis sommerskole til barn i 2021 var jo en suksess.
- Nytt hotell i byen
- Kommunikasjon
- Flere ressurser til grunnskolene
- Ferdigstille ny E-18
- Prioritere ny kirke på Fevik
- Tilrettelegge for allmennheten
- Flere tilbud til ungdom utover idrett
- Satse på ny kirke på Fevik
- Idrettshaller, toaletter og søppeldunker på strendene
- Ikke riv gamle fine hus. Hold byen ren for søppel.
- Rekruttere flere helsearbeidere
- Flere kulturtilbud på Fevik
- Få mennesker i arbeid, mindre byråkrati i teknisk etat
- Toleranse
- Bedre kulturminnemerking
- Mer ressurser til eldresentre
- Bedre ungdomsmiljøet
- Få flere ut i aktivt arbeid
- Ny kirke på Fevik
- Bedre kollektivtilbud
- Få fortgang i bygging av de nye planlagte barneskolene
- Ikke bare konsentrere seg om sentrum. Fevik er stor. Aktivisere ungdom som faller utenfor. Gi de jobber som de får oppfølging på. Aktivisere alle. La innvandrere lære oss av deres matkultur osv.
- Ny kirke på Fevik. Raskere arbeid med regulering. Bedre kommunikasjon.
- Se hele kommunen, behandlingstid plansaker.
- Offentlige toaletter, flere og renhold.
- Få unge folk på folkemøte
- Utvikling av naturperlen, bedre tilbud til frivilligheten, bedre pyntning med blomster på Fevik
- Offentlig kommunikasjon. Ny kirke på Fevik. Psykisk helsevern.

Gruppearbeid

Spørsmål

1. **Hva er det med Grimstad som gjør at du liker å bo her?**

Oppsummering av innspill:

- Strendene på Fevik
- Gode skoler og gode lærere
- Strender på Fevik
- Bøkeskogen og Raet
- Raet nasjonalpark og Fevikmarka
- Nærhet til flyplass
- UiA og alt det som er kommet med dette
- Innlandsvann og natur
- Turområder
- Sørlandsklima
- Turstier på Fevik
- Gode skoler og utdanningsmuligheter
- Grimstad er ikke pressområde som f.eks. Oslo
- IL Express og alle tilbud det gir
- Fagskolen
- Nye biblioteket
- Beliggenhet. Strender og sjø.
- Fevik
- Sjøen, naturen og godt klima
- Sentralt og likevel landlig
- Fevik skole
- Feviktun

2. **Hva er det viktig at Grimstad lykkes med de neste 10 årene?**

Oppsummering av innspill:

- Ta vare LNF – områdene
- Jordvern
- Null utslipp i havet og på land. Med tanke på søppel og miljøgifter fra landbruket i bekker og vassdrag.
- Opprettholde gode skoletilbud og øke bemanning
- Etablering av nye byggefelt til unge, evt Temse og Linnheia
- Arbeidsplasser
- 4-felt E-18 til Kristiansand
- Tilskudd til idrettsanlegg for å opprettholde anlegg og utvikling
- Bygge ut havna i Grimstad med flere restauranter
- Satsing på miljø og klima
- Ny kirke på Fevik
- Ta vare på turmulighetene
- Tilrettelegge for mer industri og skape flere arbeidsplasser
- Bygge videre på gammel historie
- Flere møteplasser for alle, som har utvidet åpningstid
- Fullføre nye Fevik kirke

- Videreføre og satse mer på Bua
- Eldreomsorgen
- Ny kirke på Fevik må stå ferdig
- Ferdigstille ny E18
- Tilbakeføre Hasseltangen til naturen
- Jobbe med inkludering og raushet
- Integrering av innflyttere
- Digitalisering
- Etablering av nye byggefelt til unge, evt Temse og Linnheia
- Gode oppvekstsvilkår for barn og unge
- Bedre fastlegedekning
- Bedre psykisk helsehjelp til unge
- Bedre kulturtilbud
- Moderat utbygging av Torskeholmen
- Bevare Fevikmarka
- Flere gratis – tilbud til innbyggere
- Satsing på miljø og klima
- Null utslipp i havet og på land, relatert til søppel og miljøutgifter fra landbruket. I bekker og vassdrag.

Trendene i innspillene fra folkemøtene

Ranger FNs bærekraftsmål etter hvor viktig du mener de er for Grimstad:

Rangeringen av de økonomiske målene varierte fra sted til sted. «Ansvarlig forbruk og produksjon», «mindre ulikhet», «industri, innovasjon, infrastruktur», «anstendig arbeid og økonomisk vekst» var de målene som kom på topp på de ulike folkemøtene.

«God helse og livskvalitet» ble rangert som viktigst på alle folkemøtene innenfor de sosiale målene.

Det miljømessige målet «rent vann og gode sanitærforhold» ble rangert som viktigst på alle folkemøtene.

Første individuelle spørsmål: *Nevn tre ting du synes er bra med Grimstad.*

Innspillene viser stor positiv begeistring for den **blå og grønne naturen** som omkranser rundt i Grimstad. Stikkordene som oftest går igjen er «skjærgården, strendene, turområder, sjø, gå- og sykkelsti». Det settes stor pris på nærheten beboerne har til slike områder. Grimstad er en passelig stor by som har nærhet til gode turmuligheter og sjø. I tillegg blir **utdanningsmulighetene** og kvaliteten på utdanningen dratt frem. De trekker spesielt frem UiA og fagskolen som er lokalisert «midt i Agder» som positivt. **Kulturtilbud** går ofte igjen, hvor de er fornøyde med tilbudene, da spesielt på sommeren.

Andre individuelle spørsmål: *Nevn tre ting Grimstad kan bli bedre på.*

Grimstad kommune kan ifølge innspillene bli bedre på saksbehandlingstiden, hvor det både bør gå raskere og være mer forutsigbar prosess. Innspillene viser et inntrykk av at beslutningene er vage og trege, og at det er ønskelig med mer grundig medvirkning i alle plansaker. Det pekes også på lite **offentlig kommunikasjon** og en skjevfordeling i utvikling av lokalsentrene.

Utbyggingen i kommunen får kritikk for å tenke for lite på estetikk og mer på effektivitet. Det er ønskelig at man utvikler i bygd på lik linje med by, men med terrenget istedenfor å sprengning. For at alle skal kunne bruke strandsonen ønskes det å tilrettelegge for allmennheten ved 100-metersbeltet og bedre ivareta sjøkanten. Noen innspill påpekte at det var ønsket flere boliger i randsonen av sentrum, samt flere boliger tilrettelagt for eldre og unge. Det kom også litt kritikk mot en markeds-basert utvikling hvor utbyggerne bør kontrolleres mer av kommunen. Enkelte innspill påpekte at det var ønskelig at kommunen ønsket å satse stort på utviklingen videre for både nye boliger til tilflyttere og skoleutvikling. De mente det var viktig å være i forkant av utbygging av skoler og sykehjem for å få til en utvikling og vekst i kommunen.

Noen innspill påpekte at de ønsket et bredere kollektivtilbud og dekning av hele kommunen. I den sammenheng er en **bedre infrastruktur for buss, gang og syklende** ofte gjentatt. Det begrunnes med mindre utslipp og mer aktivitet i befolkningen.

Fritids- og kulturtilbud ønskes å utvides fra sentrum til lokalsentrene, hvor det også vil få ringvirkninger på flere tilbud til frivilligheten. Tiltak som fremmer fysisk aktivitet til befolkningen og flere fritidstilbud utenfor idrett.

Til slutt var det en trend av **næringsutvikling**. Innspillene innebar blant annet å utvide flere næringsareal og skape liv langs havna. Grimstad kan bli bedre på å etablere mer næring i randsoner av sentrum som kan skape flere arbeidsplasser i kommunen som vil føre til å få flere aktivt ut i arbeid, unge som voksne.

Første gruppespørsmål: *Hva er det med Grimstad som gjør at du liker å bo her?*

Grimstads beboere liker at den er passe stor og føles trygg å bo i. Det gir en oversiktlighet og økt følelse av fellesskap til andre beboere. **Størrelsen** gir korte avstander til tilbud og naturen, og Grimstad har en strategisk **beliggenhet i Agder**, et midtpunkt mellom to store byer og enkel tilgang til knutepunktet ved Kjevik Lufthavn og Kristiansand Havn (Danmark). Til å være en småby er beboerne generelt begeistret over **kulturtilbudene** og kunsthistorien (Ibsen, Hamsun) og setter pris på kulturminnemerking. Størrelsen påvirker også **forholdet til politikerne og administrasjonen** i kommunen på en positiv måte som fører til en lavere terskel for kontakt med dem.

Andre gruppespørsmål: *Hva er det viktig at Grimstad lykkes med de neste 10 årene?*

Grimstad må sikre **moderat utbygging** etter behov og være forberedt på den demografiske utviklingen jevnt fordelt i kommunen. I den forstand ønskes det tilrettelegging for rimeligere tomter for unge og eldre med en **god sentrumsutvikling** med flere restauranter, møteplasser og strandpromenade. Samtidig ønskes det å unngå å bygge i vannspeilet og ta ekstra hensyn i henhold til blå og grønne naturområder.

Det er flere innspill som handler om **trafikk** og E-18, hvor det trengs flere av- og innkjørsler. I tillegg vil beboerne redusere trafikken i kommunen ved å bedre **kollektivtilbudet**, også i mindre boligområder. Når det bygges nye bolig- og næringsfelt ønskes det at kommunen fokuserer på bedre gang/sykkelstier.

Næringsutvikling er det viktig at Grimstad lykkes med. Innspillene peker på å utnytte ressursene UiA gir ved å skape et samarbeid mellom kommunen, næringslivet og UiA i en felles næringspark eller næringshub. Utviklingen av nye næringsarealer vil gi nye arbeidsplasser og skape innovasjon i kommunen. I tillegg kan en økende næringsutvikling føre til at Grimstad beholder turistene.

Til slutt er det fokus på å **sikre skolegangen og skoletilbud** til unge ved å satse på tilstrekkelig bemanning til for eksempel leksehjelp, og kvalitetsskoler, samt tilby bedre psykisk tilbud til de unge ved fritidstilbud i lokalsentrene.

Evaluering

- Generelt positive tilbakemeldinger på opplegget.
- Oppmøtet var ikke så stort, men usikkert nøyaktig hvorfor. Det kan være flere faktorer som spiller inn: kanskje ble kommuneplanens samfunnsdel for stort og overordnet for mange, eller kanskje det hang sammen med at flere velger å holde seg hjemme grunnet corona til tross for at restriksjonene er fjernet.
- Noen hadde problemer med bruken av Mentimeter. Enkelte hadde ikke smarttelefonen, men dette ble løst ved at medlemmer i prosjektgruppen skrev inn innspillene deres i Mentimeter.
- Gruppediskusjonene var stort sett nyttige, men til tider var det ikke alle i gruppene som fikk komme like mye til ordet som andre. Noen glemte også å sende inn alt som ble diskutert.
- Noen syntes det var vanskelig å finne informasjon om folkemøtene.

Kommuneplanens samfunnsdel

Folkemøte (sentrum), Grimstad rådhus, 8. mars 2022

Agenda

- Hva er kommuneplanens samfunnsdel?
- Informasjon om utfordringsbildet i Grimstad
- FNs bærekraftsmål
- Innspill
- Pause
- Diskusjon i grupper
- Oppsummering + hva skjer videre?

Mentimeter

Prosjektgruppa kommuneplanens samfunnsdel

- Renate Løland, samfunnsplanlegger
- Hans Tveitereid, plansjef
- Tine Fabricius, ass. kommunalsjef/enhetsleder for innovasjon og forvaltning
- Anne-Grete Glemming, kommunalsjef oppvekst
- Arne Mowatt Haugland, ass. kommunalsjef oppvekst
- Bodil Slettebø, næringssjef
- Tomine Stray Evenbye, masterstudent

Mentimeter

Forretningsorden

- Still gjerne spørsmål underveis
- Kom med innspill og kommentarer
- Ingen spørsmål, innspill eller kommentarer eller svar er dumme!
- Ha smarttelefon klar

Mentimeter

Kommuneplanens samfunnsdel

- Strategisk dokument for kommunen

- Overordnende mål

- Satsningsområder

- Ikke en altomfattende plan (OBS! Prioritering)

- Planen skal ha politisk relevans og være et nyttig styringsverktøy

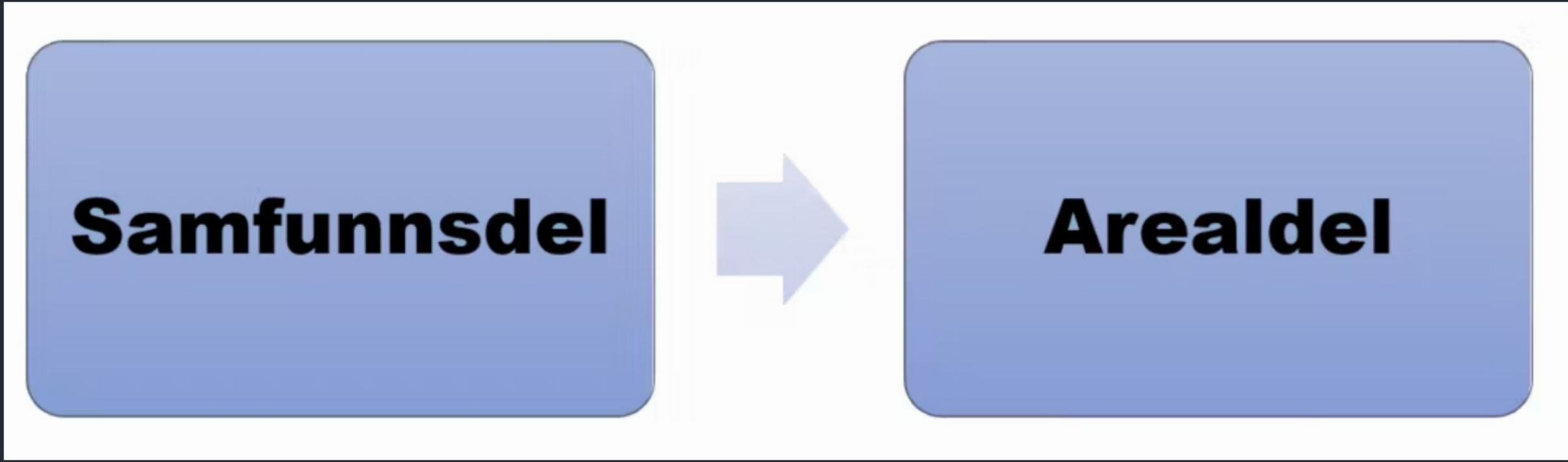

Koblingen mellom samfunnsdelen og arealdelen

Mentimeter

Utfordringer og utviklingstrekk

- Klima og miljø

- Folkehelse

- Endring i demografi og utfordringer framover

Mentimeter

Klima og miljø

- Årlig klimagassutslipp skal halveres innen 2030

- Elektrifisering; Utnytte regionens globale fortrinn for å realisere en visjon om et Agder hvor alt er elektrisk

- Grønn næringsutvikling

Mentimeter

Folkehelse

- Psykisk helse
- Økende ulikheter i befolkningen
- Levevaner og overvekt
- Kommende endringer i demografi

Mentimeter

Psykisk helse

- Økende forekomst av psykisk uhelse

- Mindre framtidstro

- Flere brukere i primærhelsetjenesten mellom 15 og 24 enn landsnittet

- Større andel unge uføre

Mentimeter

Ulikhetene øker

- Økning av antall barn i lavinntektsfamilier

- Eldre er mer fornøyd med tilværelsen enn de yngre

- Konsekvensene for de uten formell studiekompetanse synes å øke som følge av større krav i arbeidslivet

Overvekt og levevaner

- Nedgang i røyking

- Fysisk inaktivitet

- Markant økning i overvekt

Endring i demografi og utfordringer framover

- Kontinuerlig vekst siden 1971

- I dag 24 000 innbyggere

- 2040 nesten 27 000 innbyggere

- Flere eldre

- Færre unge

Innvandring

- Innvandring har vært en viktig medvirkende årsak til befolkningsvekst i Grimstad

- 2000 - 2019 har netto innvandring vært på ca. 2600 personer

- Andel innvandrere i Grimstad kommune utgjør ca. 15 % av befolkningen

- Innvandringen er størst fra europeiske land

Sysselsatte og pendlingsstrømmer

- Stort felles bo- og arbeidsmarked

- Flere som pendler ut av kommunen, enn inn i kommunen

- Andel sysselsatte ca 72 %

- Høyere andel kvinnelige deltidsansatte

Mentimeter

Introduksjon

6

Ranger etter hvilke årstider du liker best

Mentimeter

15

Hva er dine favorittfarger?

Mentimeter

Svart

Blå

Blå

Rød

Grønn

Rød

Sort

Høre blått

Hvit

16

Hva er dine favorittfarger?

Mentimeter

Blå

Blå

Sort

Llilla

Blå

Blått. Grønt beige solnedgangsrød

Blå

16

Mentimeter

1 UTRYDDE FATTIGDOM
2 UTRYDDE SULT
3 GOD HELSE OG LIVSKVALITET
4 GOD UTDANNING
5 LIKESTILLING MELLOM KJØNNENE
6 RENT VANN OG GODE SANITÆRFORHOLD
7 REN ENERGI TIL ALLE
8 ANSTENDIG ARBEID OG ØKONOMISK VEKST
9 INDUSTRI, INNOVASJON OG INFRASTRUKTUR
10 MINDRE ULIKHET
11 BÆREKRAFTIGE BYER OG LOKALSAMFUNN
12 ANSVARLIG FORBRUK OG PRODUKSJON
13 STOPPE KLIMAENDRINGENE
14 LIVET I HAVET
15 LIVET PÅ LAND
16 FRED, RETTFERDIGHET OG VELFUNGERENDE INSTITUSJONER
17 SAMARBEID FOR Å NÅ MÅLENE

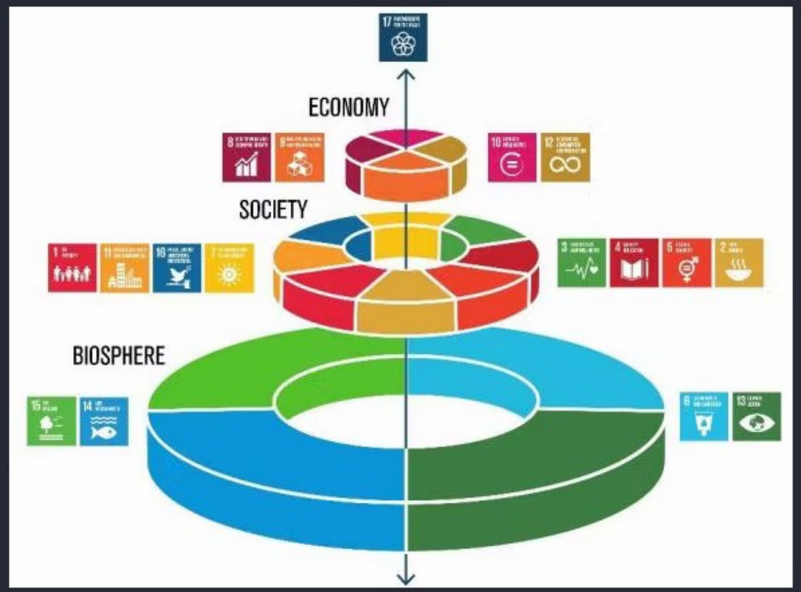

FNs bærekraftsmål sine 3 "dimensjoner"

- Økonomiske
- Sosiale
- Miljømessige

Ranger de "økonomiske" bærekraftsmålene etter hvor viktig du mener de er for Grimstad

Mentimeter

14

Ranger de "sosiale" bærekraftsmålene etter hvor viktige de er for Grimstad kommune

Mentimeter

14

Ranger de "miljømessige" bærekraftsmålene etter hvor viktige de er for Grimstad

Mentimeter

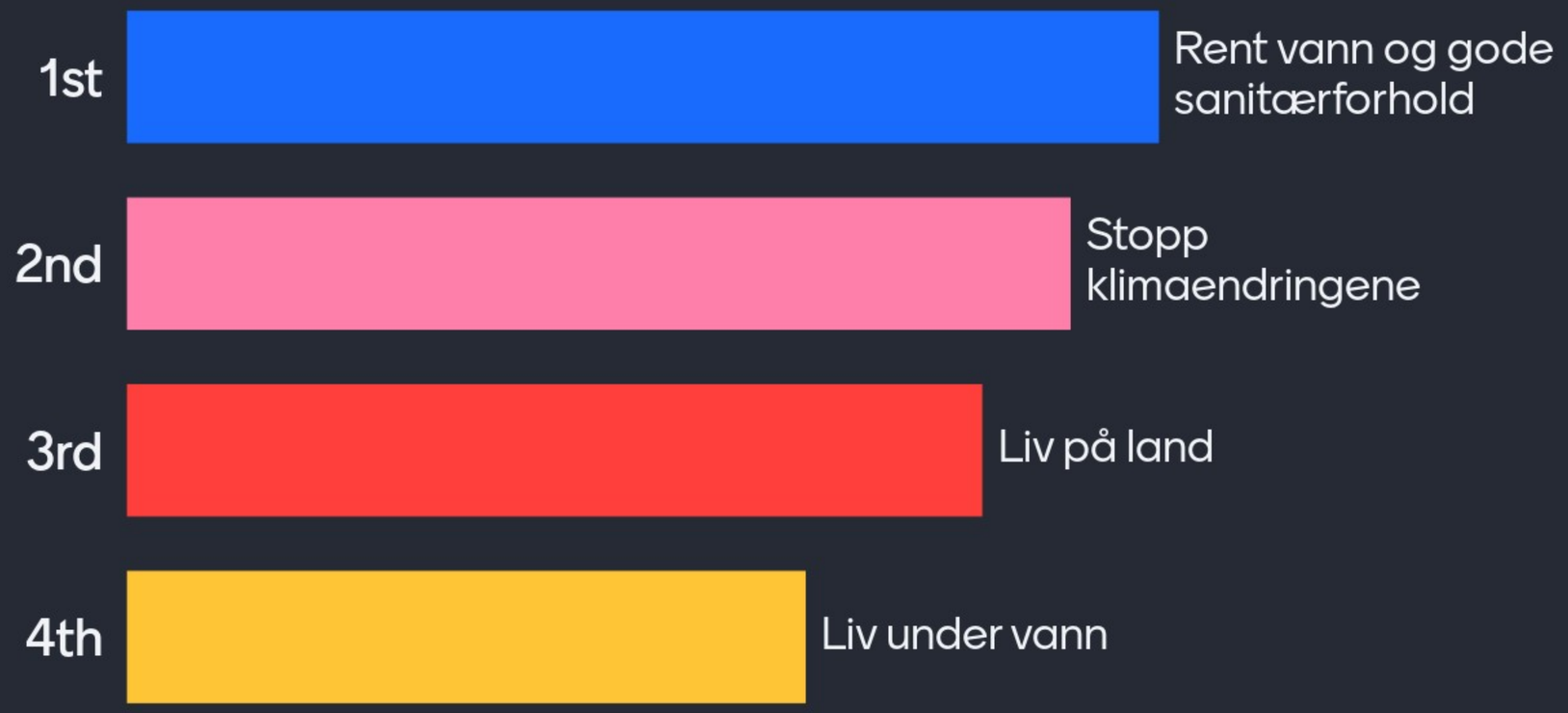

14

The screenshot couldn’t be generated

Nevn tre ting du synes er bra med Grimstad

Mentimeter

Variert næringsliv Teknologiparken UiA/ fagskolen beliggenhet «midt i Agder»

UniversitetsbyFerieparadisInternasjonal befolkning

Mange kulturtilbud

Sol

Satsing på skoleGodt utvalg av boligfeltGod by og bo i

Oversiktelige og trivelig, trygt oppvekstmiljø og gode friområder

Hyggelige fol

- Fin natur. - Godt klima- Hyggelige mennesker.

Flott natur, trivelige folk, flott skjærgård/strender

31

The screenshot couldn’t be generated

The screenshot couldn’t be generated

Nevn tre ting Grimstad kan bli bedre på

Mentimeter

Mer areal til næringsetablering NÅ

Parkering

Styrke skoleneFlere fritidstilbud utenom organisert idrettMer åpenhet

Besluttsomhet, noen prosesser tar lang tid, mange omkamper.

Prioritere fremtiden gjennom økt satsning på barn og unges helse, trivsel og skole

Ville utvikling og vekst. Tørre tenke stort

Trafikk

Næringsareal! Vil vi gå glipp av viktige arbeidsplasser og økt befolkningsvekst fordi vi ikke kan tilby næringsareal? Toget går!

Busstilbudet/kollektivtransportLuktfrie søppelstasjonerHa boplikt

24

Nevn tre ting Grimstad kan bli bedre på

Mentimeter

Busstilbud innføre boplikt

Satse på god utdanning og oppvekst for de unge

Informasjon , stolthet , sammenhold , næring = arbeid

Større åpenhet, mer fokus på miljøutfordringer, mindre dispensasjoner i byggesaker

Kollektivtransport også på kveldstid

Større ansvar for den gamle bydelen.. Ikke høre så mye på utbyggere. Ta bedre vare på sjøkanten.

Endringsvilje og positivitet

Flere boliger og mer næring tett på og i randsoner av sentrum

Merking av turområder

24

Nevn tre ting Grimstad kan bli bedre på

Mentimeter

Møtesteder gir seniorer i og uorganisert ungdom

Få flere unge til å bosette seg i G etter utdanning

- Bedre økonomi. - Mer ressurser på skole/ barn og unge. - Tilrettelegging for friluftsliv i skogene.

Helårsåpent i flere sentrumstilbud

Unge voksne inn i politikken

Aktivitetsområde og aktiviteter /treffplass for unge , stud og eldre

24

Mentimeter

Pause (10 min)

Mentimeter

Gruppearbeid

Hva er det med Grimstad som gjør at du liker å bo her?

Mentimeter

- Beliggenhet og natur
- Skjærgården
- Vakker gamleby
- Sykkelstier
- Kulturtilbud og levende kulturby
- Mer cosmopoltian enn andre mindre byer grunnet universitetet
- Knutepunkt, kort vei til Danmark og flyplass
- Viktig kunst og kulturhistorie, Ibsen ble Ibsen i Grimstad
- Klimaet

25

Hva er det med Grimstad som gjør at du liker å bo her?

Mentimeter

- Befolkningen er åpne og hyggelige
- Skipshistorie som skaper stolthet
- Veldig fine strender og naturområder
- Stolthet over Jerv i eliteserien
- Variert og godt næringsliv med gode tilbud til befolkningen
- God nærhet til friområder i alle deler av kommunen
- Parrkeringsplasser
- Nærhet til fjell og sjøStudentbySentralt på Sørlandet
- Mange tilgjengelige turområder. Bra for både friluftsliv og hverman

25

Hva er det med Grimstad som gjør at du liker å bo her?

Mentimeter

Tilgjengelig skjærgård, Badebåden og Solrik

Tilgjengelig og konsentrert sentrumsområde. Med Odden og sentrum. Positivt

- Fint vær. - Hyggelige mennesker. - Fin natur, mange fine turmuligheter.

Grimstad Made og kortreist mat. Gode tilbud innenfor kortreist mat.

Folkene, hyggelig og godt bomiljø

Pulserende og variert uteliv

Bra butikker og restaurantee

25

Hva er det viktig at Grimstad lykkes med de neste 10 årene?

Mentimeter

Utvikling av Torskeholmen og Gundersholmen

- Sikre skogen/friluftsområdene. (Bedrer psykisk helse.

Bedre økonomien.

Ta vare på natur og merke turområder og kyststi

Tilrette for gode bomiljøer

Bedre integrering av studentene

Utvikle næringsareal for å tilrettelette for nye arbeidsplasser

Næringsarealer og boliger for å bli med på veksten i regionen

Åpne og inkluderene når det kommer til innflytting.

27

Hva er det viktig at Grimstad lykkes med de neste 10 årene?

Mentimeter

Vi må fortsette å ha et godt skoletilbud

Bygge ut kolleltivttilbudet

Barnehageplasser er viktige, vi må opprettholde det gode tilbudet og rustes for bwfolkningsvekst

Leverkårsutfordringer, unge uføre og psykisk helse som satsningsområder

Torvet må utbedres og rustes opp

Ta vare på vannspeilet

Tilrettelegging for sykling i skog, på skoler og mellom byene rundt.

Ny svømmehall

Videreutvikle universitetsbyen og utvikling av universitetet og Campus med ringvirkninger

27

Hva er det viktig at Grimstad lykkes med de neste 10 årene?

Mentimeter

Bryggeslengen må tas vare på, ikke bygg igjen vannspeilet

Grønn industri, knytte nettverk til Europa innen utdanning og bedrifter

Strategisk sette av sentrale områder til fremtidig bruk for aktivitets/trivelsesområder for borgerne

Samarbeid mellom universitetet, Grimstad kommune og næringslivet

Ta vare på barn og unge, helse/skole, de skal i fremtiden bidra til skatter og inntekter

Tilrettelegge for barnefamilier og variert boligutbyggelse, barn/unge/familier og eldre har felles glede og nytte av hverandre i fht trivsel, aktivitet, trygge nærområder og oppvekst/leveområder. (jfr forskning mm)

Tilrettelagt for barnefamilier med bolig og infrastruktur,

Tilrettelegge for økt tilflytning i fbm morrow og andre næringssatsninger

Sette av midler fra strøminntekt til å satse på undervisning/helse barn og unge

27

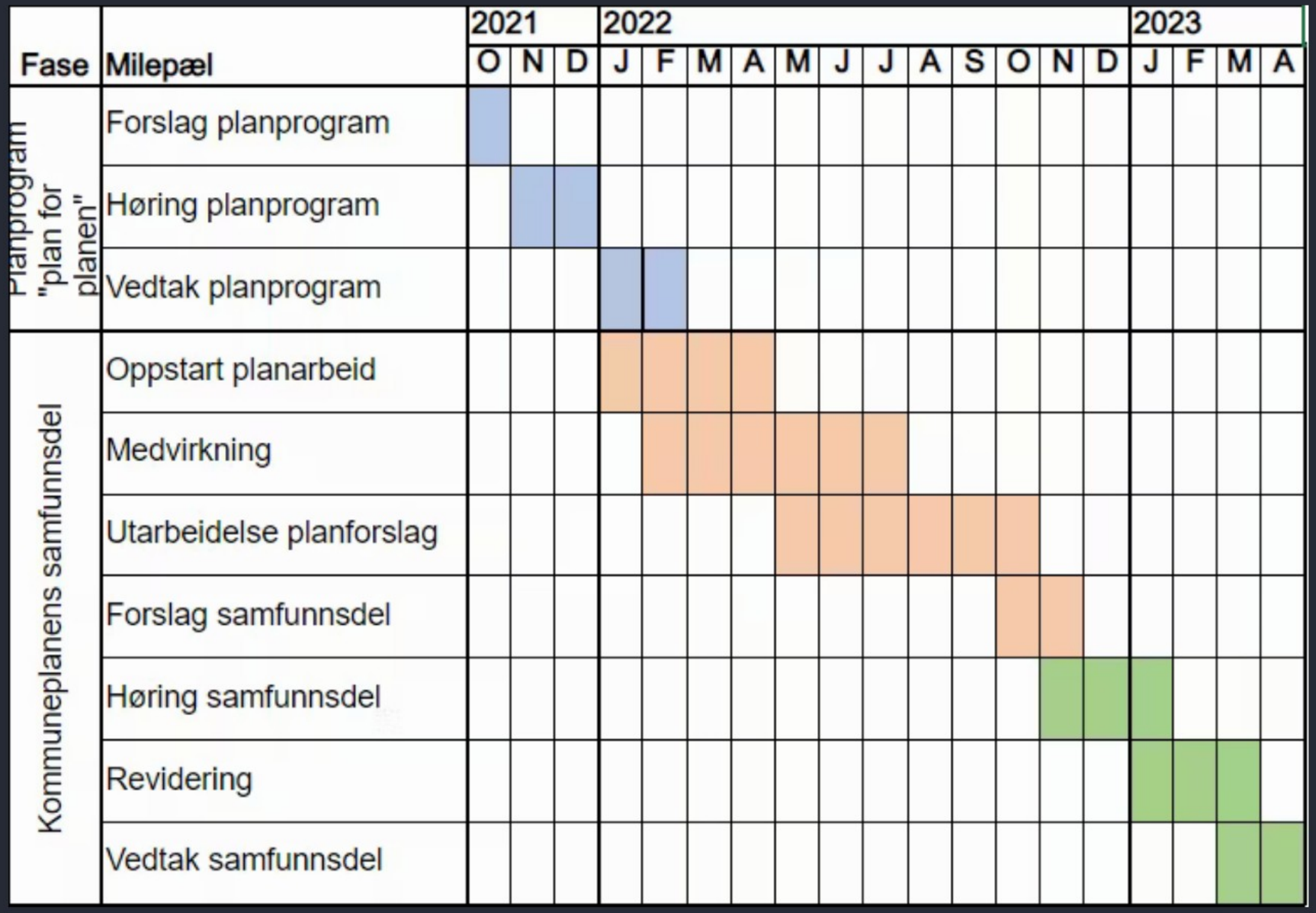

Framdriftsplan

Mentimeter

2

Kommuneplanens samfunnsdel

Folkemøte Vik, Fjære barneskole, 1. mars 2022

Agenda

- Hva er kommuneplanens samfunnsdel?
- Informasjon om utfordringsbildet i Grimstad
- FNs bærekraftsmål
- Innspill
- Pause
- Diskusjon i grupper
- Oppsummering + hva skjer videre?

Mentimeter

Prosjektgruppa kommuneplanens samfunnsdel

- Hans Tveitereid, plansjef
- Renate Løland, samfunnsplanlegger
- Tine Fabricius, enhetsleder for innovasjon og forvaltning
- Anne-Grete Glemming, kommunalsjef oppvekst
- Arne Mowatt Haugland, ass. kommunalsjef oppvekst
- Bodil Slettebø, næringssjef
- Tomine Stray Evenbye, masterstudent

Mentimeter

Forretningsorden

- Still gjerne spørsmål underveis
- Kom med innspill og kommentarer
- Ingen spørsmål, innspill eller kommentarer eller svar er dumme!
- Ha smarttelefon klar

Mentimeter

Kommuneplanens samfunnsdel

- Strategisk dokument for kommunen

- Overordnende mål

- Satsningsområder

- Ikke en altomfattende plan (OBS! Prioritering)

- Planen skal ha politisk relevans og være et nyttig styringsverktøy

The screenshot couldn’t be generated

Mentimeter

Klima og miljø

- Årlig klimagassutslipp skal halveres innen 2030

- Elektrifisering; Utnytte regionens globale fortrinn for å realisere en visjon om et Agder hvor alt er elektrisk

- Grønn næringsutvikling

Folkehelse

- Psykisk helse
- Økende ulikheter i befolkningen
- Levevaner og overvekt
- Kommende endringer i demografi

Mentimeter

Psykisk helse

- Økende forekomst av psykisk uhelse

- Mindre framtidstro

- Flere brukere i primærhelsetjenesten

- Større andel unge uføre

Mentimeter

Ulikhetene øker

- Økning av antall barn i lavinntektsfamilier

- Eldre er mer fornøyd med tilværelsen enn de yngre

- Konsekvensene for de uten formell studiekompetanse synes å øke som følge av større krav i arbeidslivet

Overvekt og levevaner

- Nedgang i røyking

- Fysisk inaktivitet

- Markant økning i overvekt

Endring i demografi og utfordringer framover

- Kontinuerlig vekst siden 1971

- I dag 24 000 innbyggere

- 2040 nesten 27 000 innbyggere

- Flere eldre

- Færre unge

Mentimeter

Innvandring

- Innvandring har vært en viktig medvirkende årsak til befolkningsvekst i Grimstad

- 2000 - 2019 har netto innvandring vært på ca. 2600 personer

- Andel innvandrere i Grimstad kommune utgjør ca. 15 % av befolkningen

- Innvandringen er størst fra europeiske land

Mentimeter

Sysselsatte og pendlingsstrømmer

- Stort felles bo- og arbeidsmarked

- Flere som pendler ut av kommunen, enn inn i kommunen

- Andel sysselsatte ca 72 %

- Høyere andel kvinnelige deltidsansatte

Introduksjon

Mentimeter

2

Ranger etter hvilke årstider du liker best

Mentimeter

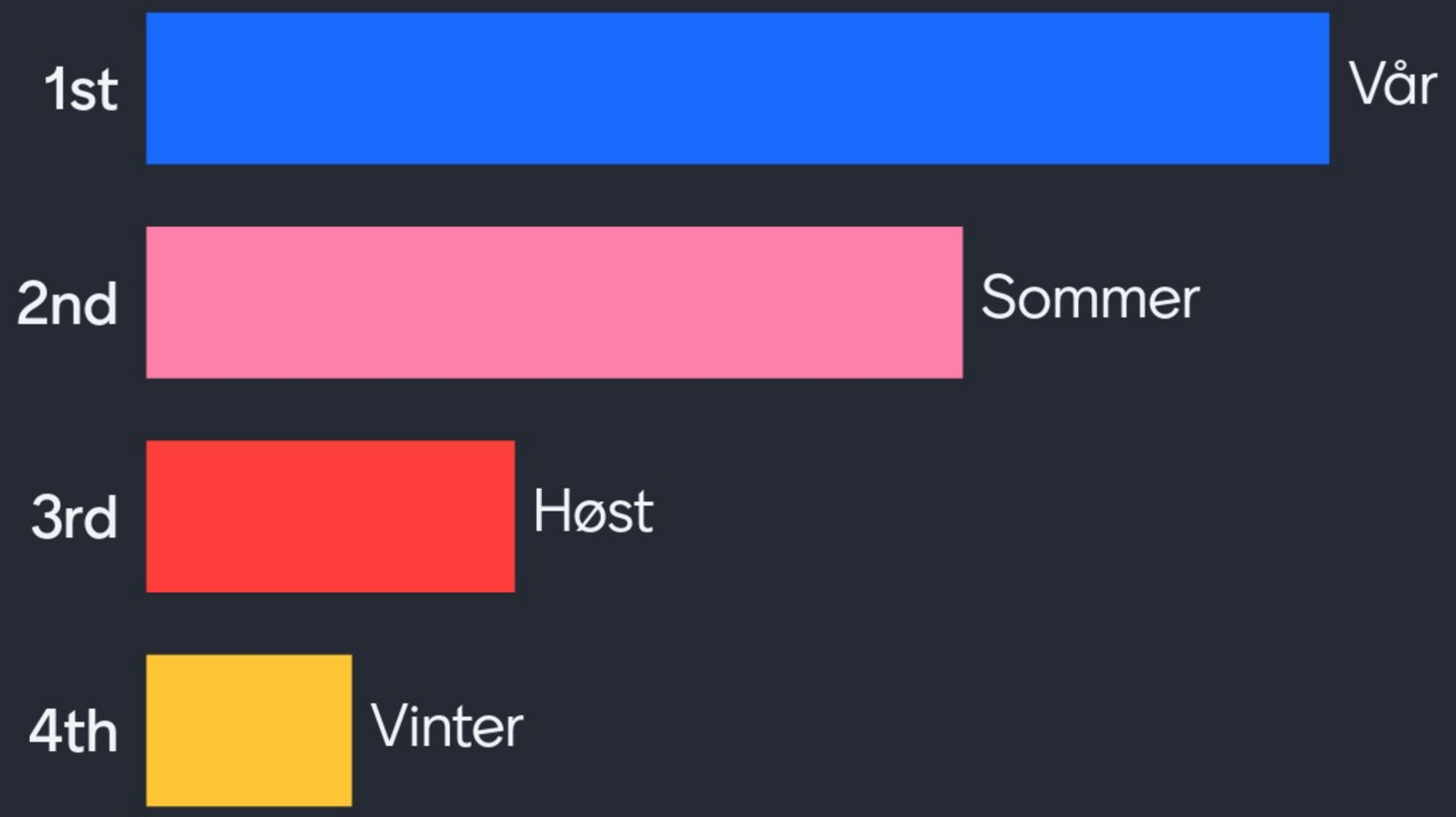

9

Hva er dine favorittfarger?

Mentimeter

Blå

Blå

Grønn

Blått

Grønn

Blå

Rød

Lilla

Rosa

11

Hva er dine favorittfarger?

Mentimeter

Blå

Blå

11

Mentimeter

1 UTRYDDE FATTIGDOM
2 UTRYDDE SULT
3 GOD HELSE OG LIVSKVALITET
4 GOD UTDANNING
5 LIKESTILLING MELLOM KJØNNENE
6 RENT VANN OG GODE SANITÆRFORHOLD
7 REN ENERGI TIL ALLE
8 ANSTENDIG ARBEID OG ØKONOMISK VEKST
9 INDUSTRI, INNOVASJON OG INFRASTRUKTUR
10 MINDRE ULIKHET
11 BÆREKRAFTIGE BYER OG LOKALSAMFUNN
12 ANSVARLIG FORBRUK OG PRODUKSJON
13 STOPPE KLIMAENDRINGENE
14 LIVET I HAVET
15 LIVET PÅ LAND
16 FRED, RETTFERDIGHET OG VELFUNGERENDE INSTITUSJONER
17 SAMARBEID FOR Å NÅ MÅLENE

Mentimeter

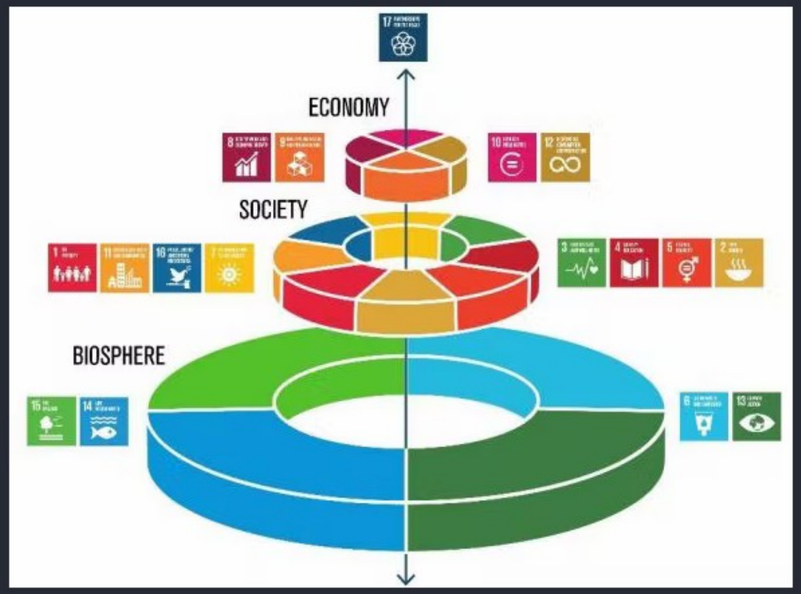

FNs bærekraftsmål sine 3 "dimensjoner"

- Økonomiske
- Sosiale
- Miljømessige

Ranger de "økonomiske" bærekraftsmålene etter hvor viktig du mener de er for Grimstad

Mentimeter

10

Ranger de "sosiale" bærekraftsmålene etter hvor viktige de er for Grimstad kommune

Mentimeter

9

Ranger de "miljømessige" bærekraftsmålene etter hvor viktige de er for Grimstad

Mentimeter

9

Nevn tre ting du synes er bra med Grimstad

Mentimeter

- Været
- Lokalmiljø
- Kysten
- Vakker natur, nærhet til sjø og skog
- Nærhet til hav og gode turområder
- Universitet
- Hyggelig bykjerne
- Fine mennesker
- Gode muligheter for utdanning, natur

20

Nevn tre ting du synes er bra med Grimstad

Mentimeter

ToleranseSamarbeid Frivillighet

Geografi

Landbrukmiljø friluftsliv fritidsaktiviteyer

Nydelig skjærgård, Jerv, hyggelige mennesker

Beliggenhet nær kyst, passelig størrelse

Skjærgård

Fin skjærgård

Respektere lovverket

Eget brannvesen og ambulanse i byen

20

Nevn tre ting du synes er bra med Grimstad

Mentimeter

Test

Gode turmuligheter i skog og langs sjø

20

Nevn tre ting Grimstad kan bli bedre på

Mentimeter

Estetisk utbygging

Bevare dyrket mark

Åpenhet i offentlig forvaltning, jordvern, tilrettelegge gang og sykkelstier

Forutsigbarhet for innbyggerne. Hvorfor lage og vedta planer som IKKE blir fulgt

Likebehanling

Sentrale leiligheter og boliger i alle prisklasser

Bygge med terrenget, slutte flatsprengingen

Bedre tillit til kommunen.

Kulturtilbud for de yngste

17

Nevn tre ting Grimstad kan bli bedre på

Mentimeter

Finne nye bærekraftige løsninger i tjenesteneTilrettelegge næringsarealer

En plan som ivaretar en rettferdig og målrettet lokal stedsutvikling i Fjære. Dårlig plan for å redusere trafikk økning på R420.

Åpenhet om kommunale beslutninger

Utbygging i bygdene . Sikre jordbruksarealer.hele komunen er viktig .

Møteplasser

Tiltrekke barnefamilier, tilby sponset barnehage, rimelige tomter osv

Bedre skoler

Likebehandling

17

Mentimeter

Pause (10 min)

Mentimeter

Gruppearbeid

Hva er det med Grimstad som gjør at du liker å bo her?

Mentimeter

Små gjennomsiktige forhold i positiv forstand. Greit å kommunisere med hverandre. Få/ lite ulikheter mellom sosiale lag. Folk kan snakke med hverandre. Gjensidig respekt

Passelig stort, gode landelige omgivelser, jordbruks kommune, god jord, sjønære områder, trygt, kjenner stedene, sykkelavstand, god livskvalitet,

Folk er flinke til å finne på ting/ arrangere ting ref Skal, skifestival osv

Ny E18 vil gi en voldsom belastning på veinettet rundt Vik. Vik vil bli et kjempeveikryss

Lettere logistikk i hverdagen pga korte avstander

5

Hva er det viktig at Grimstad lykkes med de neste 10 årene?

Mentimeter

Viktig å sikre flere avkjørsler til ny E18.

Det bør være en likere/ jevnere fordeling av ressursene i de ulike kommunedelene

Bedre kollektivtilbud/ sykkeltilbud

Økt næringsutvikling, utnytte universitetet, ikke la Grimstad sentrum dø ut, skoleplasser og lokalt, få barn trygt i gjennom skolen, tidliginnsats på skolen, sikre tilstrekkelig påkjøringer av nye E18, redusere trafikk, lokale samfunnshus,

4

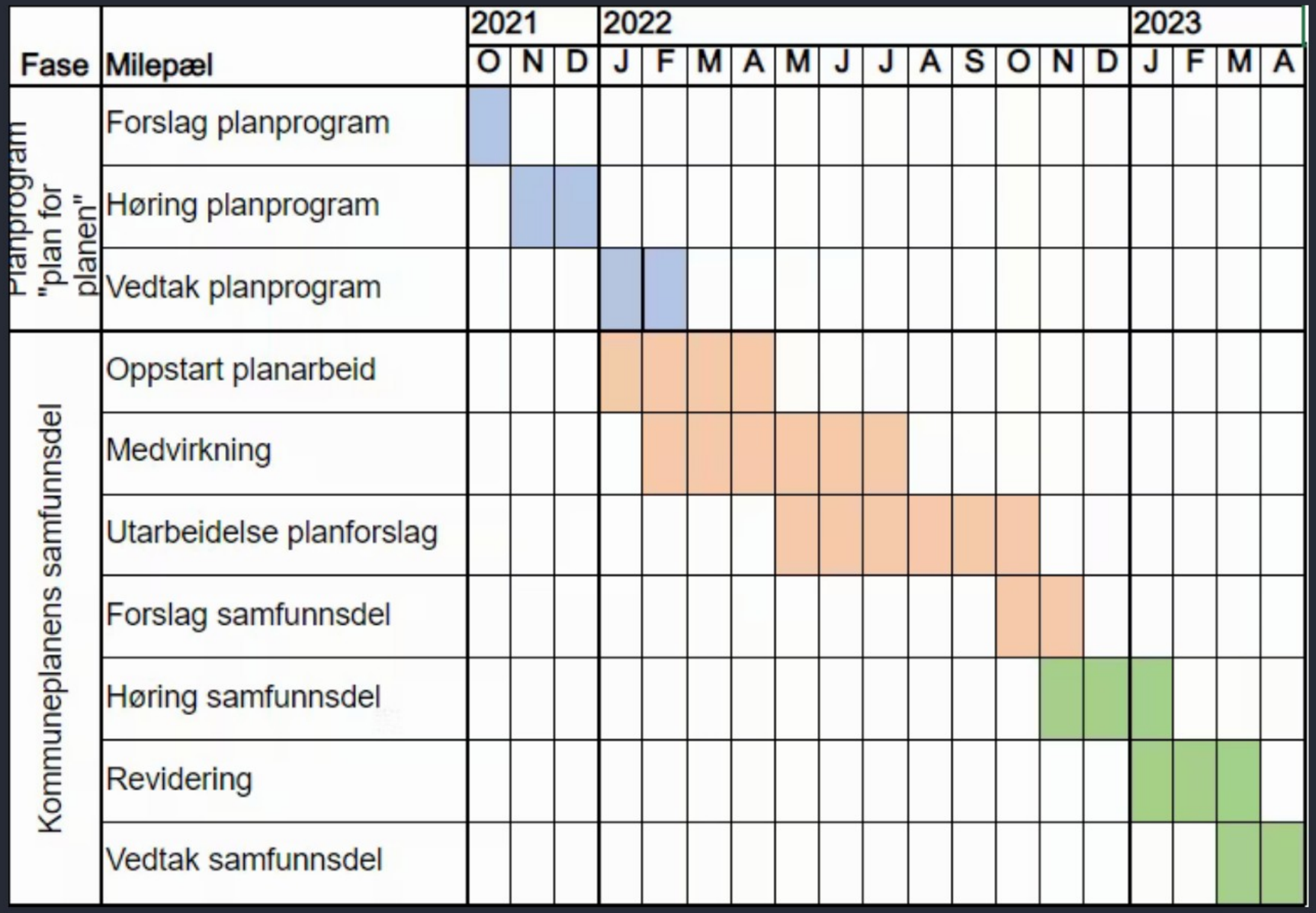

Framdriftsplan

Kommuneplanens samfunnsdel

Folkemøte Eide og Homborsund, Eide skole, 2. mars 2022

Agenda

- Hva er kommuneplanens samfunnsdel?
- Informasjon om utfordringsbildet i Grimstad
- FNs bærekraftsmål
- Innspill
- Pause
- Diskusjon i grupper
- Oppsummering + hva skjer videre?

Mentimeter

Prosjektgruppa kommuneplanens samfunnsdel

- Renate Løland, samfunnsplanlegger
- Hans Tveitereid, plansjef
- Tine Fabricius, ass. kommunalsjef/enhetsleder for innovasjon og forvaltning
- Anne-Grete Glemming, kommunalsjef oppvekst
- Arne Mowatt Haugland, ass. kommunalsjef oppvekst
- Bodil Slettebø, næringssjef
- Tomine Stray Evenbye, masterstudent

Mentimeter

Forretningsorden

- Still gjerne spørsmål underveis
- Kom med innspill og kommentarer
- Ingen spørsmål, innspill eller kommentarer eller svar er dumme!
- Ha smarttelefon klar

Mentimeter

Kommuneplanens samfunnsdel

- Strategisk dokument for kommunen

- Overordnende mål

- Satsningsområder

- Ikke en altomfattende plan (OBS! Prioritering)

- Planen skal ha politisk relevans og være et nyttig styringsverktøy

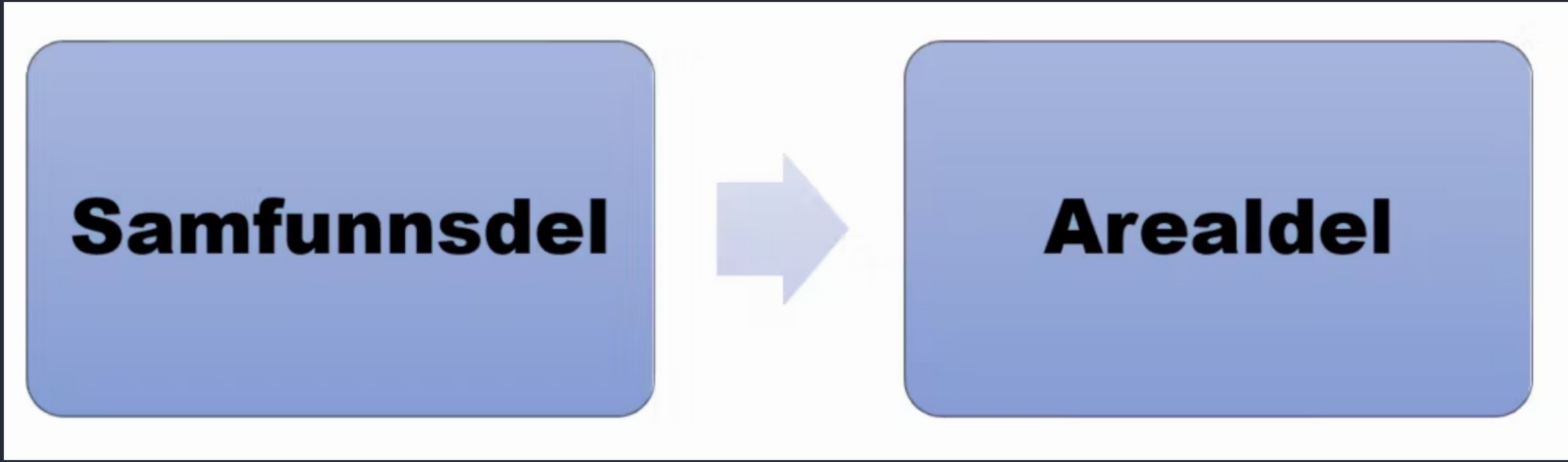

Koblingen mellom samfunnsdelen og arealdelen

Mentimeter

Utfordringer og utviklingstrekk

- Klima og miljø

- Folkehelse

- Endring i demografi og utfordringer framover

Mentimeter

Klima og miljø

- Årlig klimagassutslipp skal halveres innen 2030

- Elektrifisering; Utnytte regionens globale fortrinn for å realisere en visjon om et Agder hvor alt er elektrisk

- Grønn næringsutvikling

Mentimeter

Folkehelse

- Psykisk helse
- Økende ulikheter i befolkningen
- Levevaner og overvekt
- Kommende endringer i demografi

Mentimeter

Psykisk helse

- Økende forekomst av psykisk uhelse

- Mindre framtidstro

- Flere brukere i primærhelsetjenesten mellom 15 og 24 enn landsnittet

- Større andel unge uføre

Mentimeter

Ulikhetene øker

- Økning av antall barn i lavinntektsfamilier

- Eldre er mer fornøyd med tilværelsen enn de yngre

- Konsekvensene for de uten formell studiekompetanse synes å øke som følge av større krav i arbeidslivet

Overvekt og levevaner

- Nedgang i røyking

- Fysisk inaktivitet

- Markant økning i overvekt

Endring i demografi og utfordringer framover

- Kontinuerlig vekst siden 1971

- I dag 24 000 innbyggere

- 2040 nesten 27 000 innbyggere

- Flere eldre

- Færre unge

Innvandring

- Innvandring har vært en viktig medvirkende årsak til befolkningsvekst i Grimstad

- 2000 - 2019 har netto innvandring vært på ca. 2600 personer

- Andel innvandrere i Grimstad kommune utgjør ca. 15 % av befolkningen

- Innvandringen er størst fra europeiske land

Sysselsatte og pendlingsstrømmer

- Stort felles bo- og arbeidsmarked

- Flere som pendler ut av kommunen, enn inn i kommunen

- Andel sysselsatte ca 72 %

- Høyere andel kvinnelige deltidsansatte

Mentimeter

Introduksjon

5

Ranger etter hvilke årstider du liker best

Mentimeter

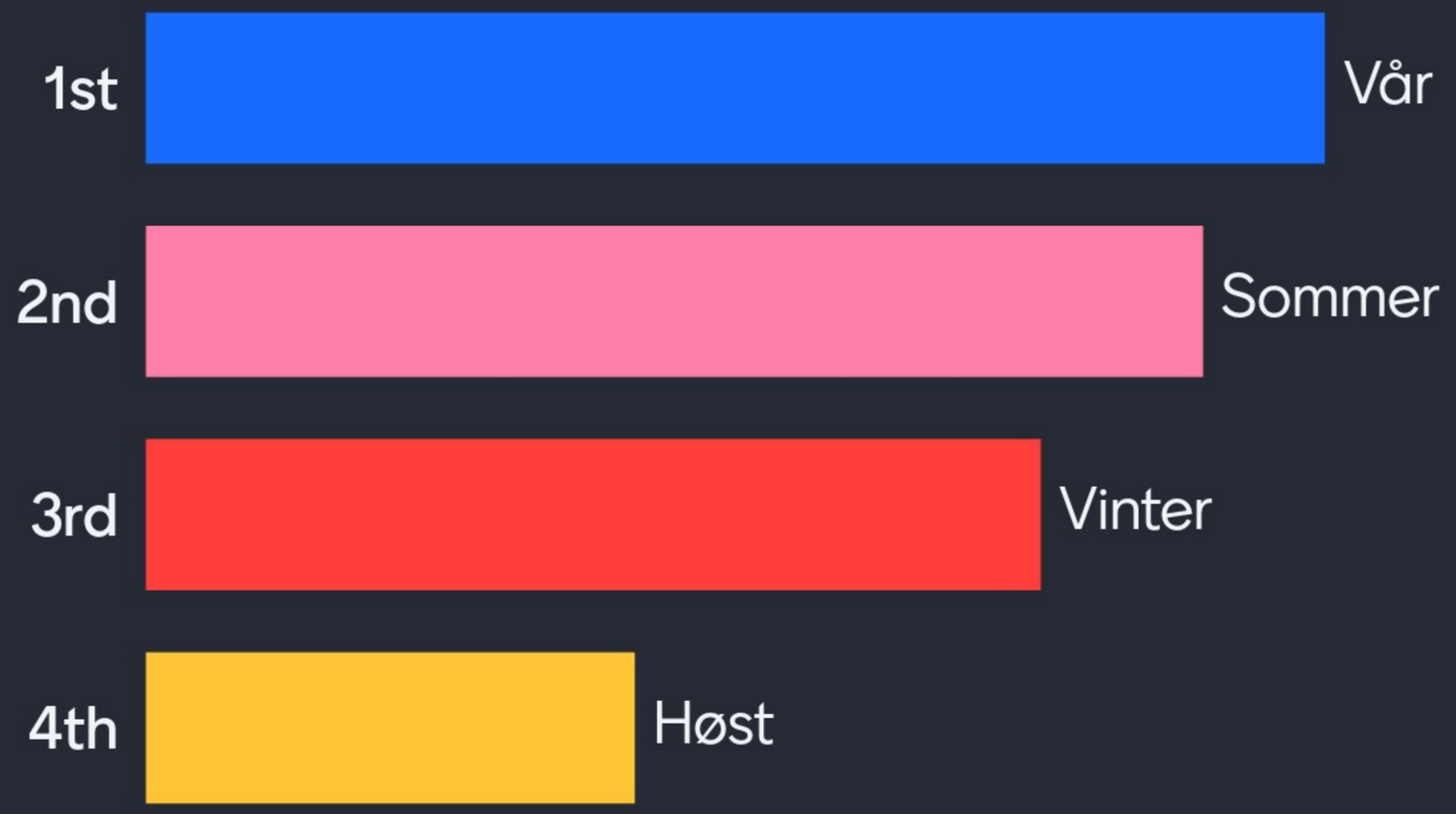

11

Hva er dine favorittfarger?

Mentimeter

Blå

Blå

Grønn

GrønnBlåSvart

Rød

Sjøgrønn

Blå

Blå

Rød

11

Hva er dine favorittfarger?

Mentimeter

Blå

Gult

11

Mentimeter

1 UTRYDDE FATTIGDOM
2 UTRYDDE SULT
3 GOD HELSE OG LIVSKVALITET
4 GOD UTDANNING
5 LIKESTILLING MELLOM KJØNNENE
6 RENT VANN OG GODE SANITÆRFORHOLD
7 REN ENERGI TIL ALLE
8 ANSTENDIG ARBEID OG ØKONOMISK VEKST
9 INDUSTRI, INNOVASJON OG INFRASTRUKTUR
10 MINDRE ULIKHET
11 BÆREKRAFTIGE BYER OG LOKALSAMFUNN
12 ANSVARLIG FORBRUK OG PRODUKSJON
13 STOPPE KLIMAENDRINGENE
14 LIVET I HAVET
15 LIVET PÅ LAND
16 FRED, RETTFERDIGHET OG VELFUNGERENDE INSTITUSJONER
17 SAMARBEID FOR Å NÅ MÅLENE

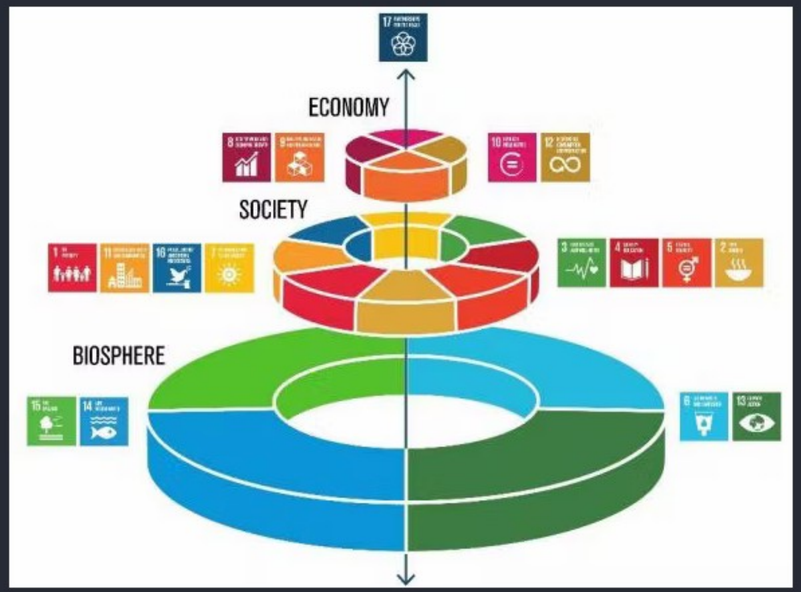

FNs bærekraftsmål sine 3 "dimensjoner"

- Økonomiske
- Sosiale
- Miljømessige

Ranger de "økonomiske" bærekraftsmålene etter hvor viktig du mener de er for Grimstad

Mentimeter

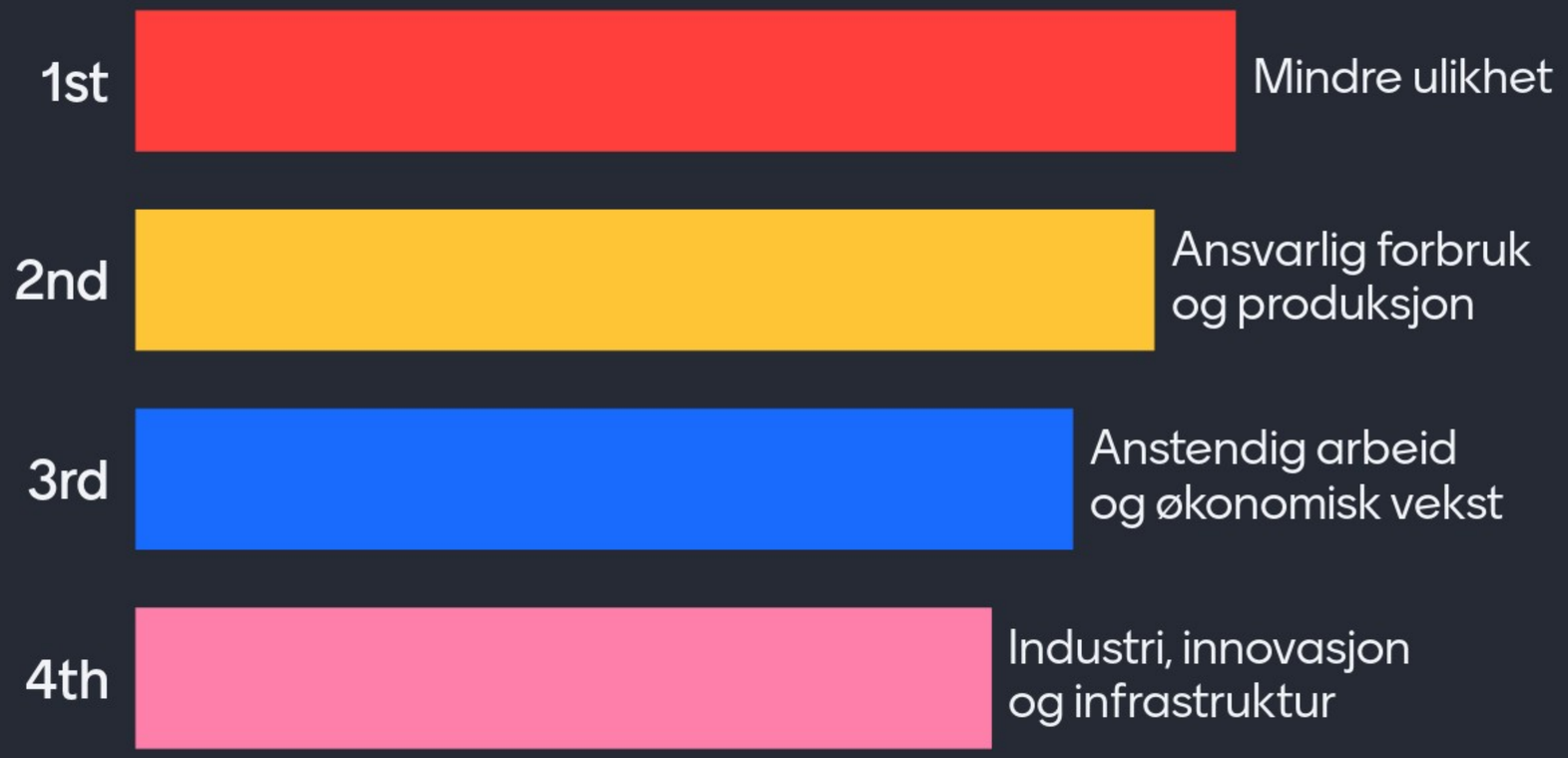

12

Ranger de "sosiale" bærekraftsmålene etter hvor viktige de er for Grimstad kommune

Mentimeter

12

Ranger de "miljømessige" bærekraftsmålene etter hvor viktige de er for Grimstad

Mentimeter

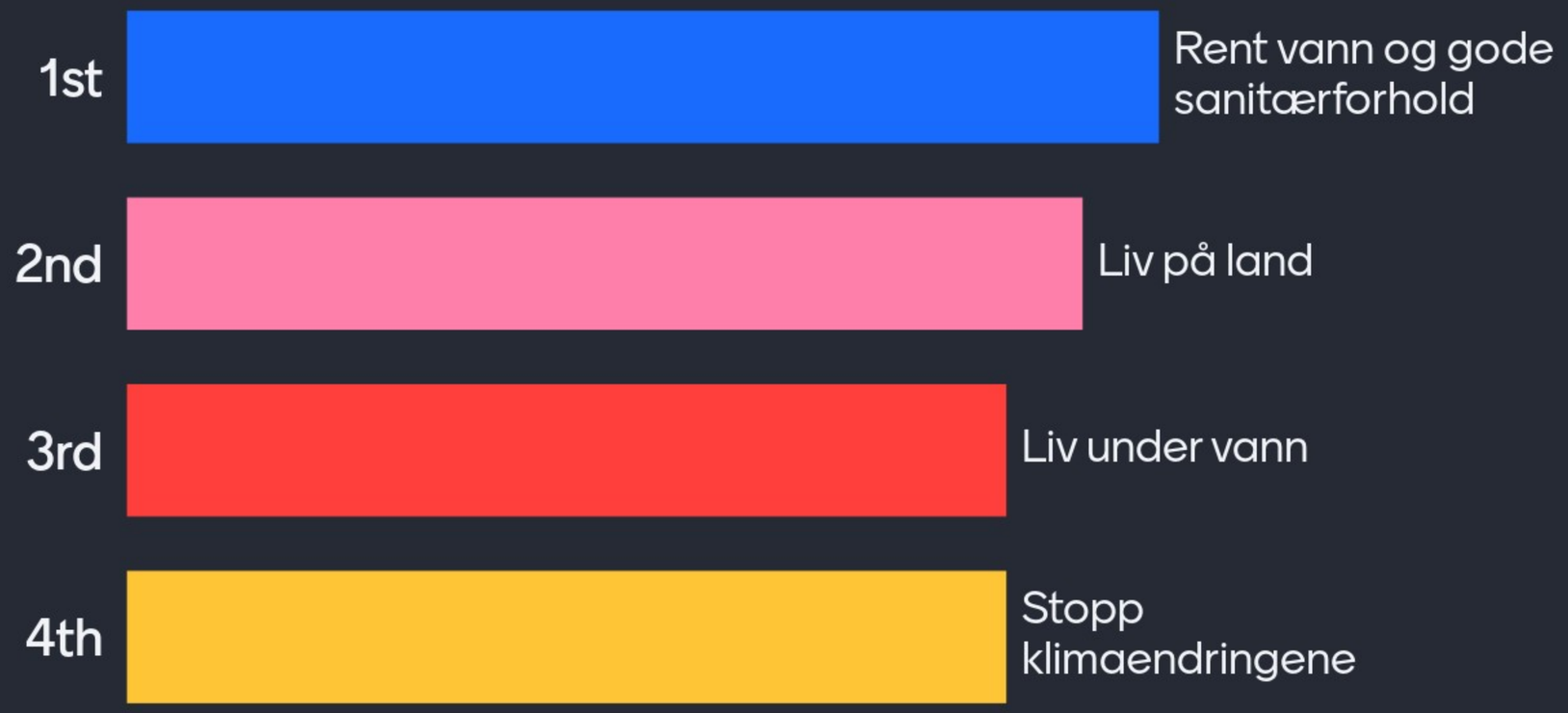

11

Nevn tre ting du synes er bra med Grimstad

Mentimeter

- Godt å bo
- Nærhet til naturen
- Fin natur
- Nærhet til administrasjon og gode politikerere, dyktige ordfører, passe stor kommune
- Gode utdanningsmuligheter
- Stort arbeidsmarked nærhet i Agder
- Kulturtilbud
- Trivelige folk og gode naboer
- Skjærgård

26

Nevn tre ting du synes er bra med Grimstad

Mentimeter

Gode skoler og barnehager

Skjærgården

Turmuligheter

Nottos

Eidebygda/Homborsund

Forholdsmessig liten kommune. Nærhet til havet.God plass - og la oss fortsette å ha god plass.

Stort nokNærhet til naturFantastisk skjærgården

Bra oppvekstmiljø for barn

Skjærgård

26

Nevn tre ting du synes er bra med Grimstad

Mentimeter

Dampen

Flott skjærgård

Tilgang til sjø. Uberørt natur langs sjø. Holmer og skjær. Natur.opplevelser. Oversiktelige. Lite, hyggelig samfunn. Dette gjelder for Homborsund.

1:Nærhet til natur 2:gode utdanningsmuligheter 3: mindre stress enn i større byer

Trivelig småby.Nærhet til naturen.Fine byggefelt å bo i.

Grimstad.Trivelig småby

Nærhet til andre byerFin natur (rekreasjon)Utdanningsinstitusjoner

Liten kommune. Kort avstand til rådhuset.

26

Nevn tre ting Grimstad kan bli bedre på

Mentimeter

Bedre kollektivdekning. Spesielt til/fra Homborsund

Fritidsaktivitet for barn/unge i Homborsund

Tilrettelegging for allmenheten i strandsone/skjærgården

Politikk utenfor sentrumsgryta

Vi trenger nye lokaler til butikk

Ikke strengw rwgkee utbygging, fradeling, osv.

Bedre sykkel og gangsti til Homorsund

Ta vare på kulturmiljø

Gang og sykkelvei til homborsund, tiltrekke seg større næringsvirksomhet og mer arbeidsplasser, mer restriktive på bygging i 100meters beltet i strandsonen.

35

Nevn tre ting Grimstad kan bli bedre på

Mentimeter

Idrettsanlegg i Homborsund

Mer allsidig arbeidsliv

Offentlig kommunikasjon

Inkludere bygdene, å jobbe mer for å gjennomføre saker i disse plassene på lik linje vi ser ting bli gjennomført i sentrumsnære områder

Utbygging av gang- og sykkelvei

Utvikling av område rundt Omre/ næringspark

Trygge gang og sykkelveier

Flere heltidsstillinger i helsevedenet

Gang-og sykkelveier

35

Nevn tre ting Grimstad kan bli bedre på

Mentimeter

- Infrastruktur (gang- og sykkelvei til Homborsund)
- Bedre kollektiv tilbud
- Sykkelstier
- Ta vare på strandsonen
- Korrupsjon
- Lavterskeltilbud til unge
- Idrettshall i Homborsund
- Færre dispensasjoner i strandsonen
- Tilrettelegging i skjærgården for overnatting rundt for forskjellige steder, bedre skille byråkrati og utbyggere, mer transparent og bedre kommunikasjon fra kommunen

35

Nevn tre ting Grimstad kan bli bedre på

Mentimeter

Fortgang på vei fra E18 til Homborsund.Fortgang gang og sykkelsti Omre/Homborsund.

Høre mer på befolkningen i utbyggingssaker Utbygging av trygge veier (gang og sykkelstier)Ta vare på strandsonen

Kultutilbud for barn i Homborsund

Ta vare på stranssonen

Bli bedre på miljø og klima

Kommunikasjon. Offentlig transport

1. Kommunens informasjonsstrategi. Unødig mye hemmelighetskremmeri i turbulente saker.2. Eidebygda er glemt. Politisk underdekning.

Ikke la utbyggere ha såmye makt

35

Mentimeter

Pause (10 min)

2

Mentimeter

Gruppearbeid

Hva er det med Grimstad som gjør at du liker å bo her?

Mentimeter

Nærhet til sjø og natur

Godt klima

Glad for å bo i Hommborsund, det er ikke for tett her, flott natur, oversiktlig, godt naboskap, været, godt barnehage og skole, små forhold på skole og bhg

Roligere atmosfære - det gode hverdagslivet

Eide/Homborsund: Nærhet til sjøen. God plass, frisk luft og natur. Så lite at de man ikke kjenner klarer man å "plassere" ved hjelp av navn/bosted.

Mulighet til å bo mer grisgrendt

Homborsund godt miljø

Trygt og godt, oversiktlig, lite og godt miljø

Vil gjerne ha Homborsund som idag men med en MODERAT utbygging/utvikling dvs kontrollert og etter behov. Til forskjell fra Støle som er helt ødelagt.

28

Hva er det med Grimstad som gjør at du liker å bo her?

Mentimeter

Godt kulturliv

Universitetet

Grimstad ligger midt i smørøyet med korte avstander

Skolen fungerer veldig bra! Trenger en flerbrukshall,. Det er Hommorsund sin tur å bli satset på!

Grimstad er trivelig småby. Bra by. Levende by med bra tilbud.

Nærhet til uia

Størrelse til byer

Grimstad er attraktiv som studentby

Innovasjon og nye arbeidsplasser

28

Hva er det med Grimstad som gjør at du liker å bo her?

Nytt industriområde

Trekke bæring til byen

Gode gang og sykkelveier mellom lokalsamfunn og sentrum

Følge opp med veier og gang/sykkelstier der det er utbyggingsområder. Gjelder også hyttefelt.

Vannrør må være tilpasset til aktiviteten. Trenger det feks for en flerbrukshall i Homborsund.

Beholde turisttrafikk

Bedre på gratis fritidsaktiviteter til ungdommer. Støtte til idrettslagene.

Behov for flerbrukshall i Homborsund

Desentraliserte tilbud til barn og ungdom

28

Hva er det med Grimstad som gjør at du liker å bo her?

Mentimeter

Kollektivtrafikk til lokalsamfunn. Stort behov i Homborsund.

28

Hva er det viktig at Grimstad lykkes med de neste 10 årene?

Mentimeter

- Mer næringsområde
- Ny og større næringspark
- Kobling til E18 fra Omre
- Næringsutvikling -sterkere fokus
- Viktig å avkorte veien ved Omre
- Sterkere fokus på inovasjon
- Næringshub
- Billige næringstomter
- Kommunenen tilrettelegge for billigere boligtomter

29

Hva er det viktig at Grimstad lykkes med de neste 10 årene?

Mentimeter

- Flerbrukshall i Homorsund
- Satsning på ungdomsaktiviteter i Eide
- Beholde turister
- Skole og barnehage er supert, men det er ikke tilbud til ungdommer her i Eide
- Flere aktivitet for unge på Hommorsind
- Flerbrukshall på Hommborsund
- Bedre kollektivtrafikk til Eide
- Behov for flerbrukshall og fritidstilbud for barn og ungdommer i Homborsund
- Gode veier og gang og sykkelsti til alle utbyggingsområder

29

Hva er det viktig at Grimstad lykkes med de neste 10 årene?

Mentimeter

- Mer fokus på næring
- Grimstad må utvikle sentrum
- Tilrettelegge i skjærgården
- Viktig med gang og sykkelvei mellom sentrum og Homborsund
- Tilrettelegge for båter
- Behov for møteplass i Homborsund
- Gang og sykkelveier til Hommborsund
- Gang og sykkelvei Eide
- Tilrettelegge av områder for friareal for båt utenfor sentrum

29

Hva er det viktig at Grimstad lykkes med de neste 10 årene?

Mentimeter

1. Sysselsetting dvs industri bla igangsettelse av området på Omreheia. Mer forskning og utvikling.

2. Sjøen som turistmål. Tiltettelegging både for båt- og bilturister samtidig som man tar vare på havet. Er det mulig å forlenge Raet?

29

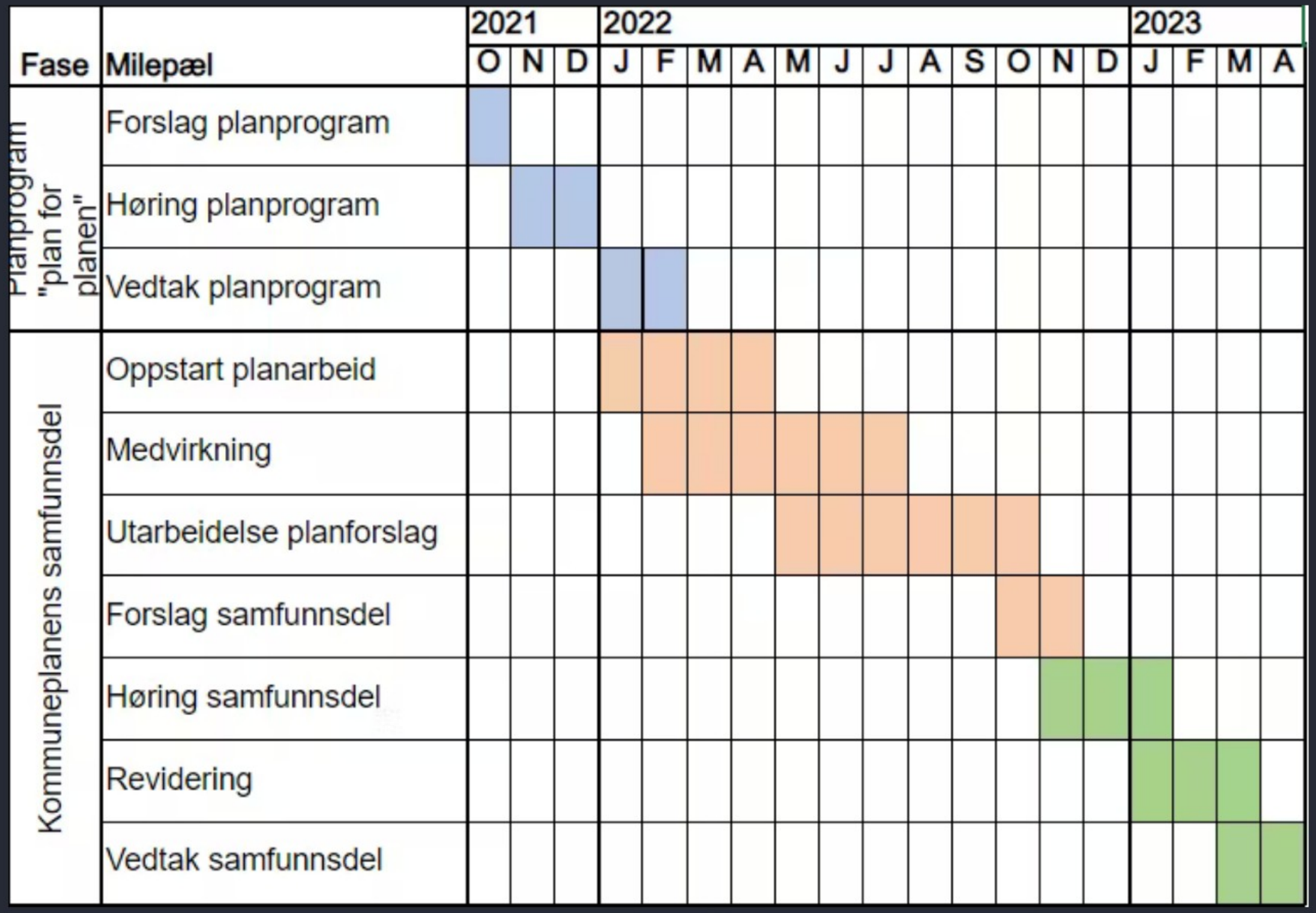

Framdriftsplan

Kommuneplanens samfunnsdel

Folkemøte (Fevik), Fevik skole, 10. mars 2022

Agenda

- Hva er kommuneplanens samfunnsdel?
- Informasjon om utfordringsbildet i Grimstad
- FNs bærekraftsmål
- Innspill
- Pause
- Diskusjon i grupper
- Oppsummering + hva skjer videre?

Mentimeter

Prosjektgruppa kommuneplanens samfunnsdel

- Renate Løland, samfunnsplanlegger
- Hans Tveitereid, plansjef
- Tine Fabricius, ass. kommunalsjef/enhetsleder for innovasjon og forvaltning
- Anne-Grete Glemming, kommunalsjef oppvekst
- Arne Mowatt Haugland, ass. kommunalsjef oppvekst
- Bodil Slettebø, næringssjef
- Tomine Stray Evenbye, masterstudent

Mentimeter

Forretningsorden

- Still gjerne spørsmål underveis
- Kom med innspill og kommentarer
- Ingen spørsmål, innspill eller kommentarer eller svar er dumme!
- Ha smarttelefon klar

Mentimeter

Kommuneplanens samfunnsdel

- Strategisk dokument for kommunen

- Overordnende mål

- Satsningsområder

- Ikke en altomfattende plan (OBS! Prioritering)

- Planen skal ha politisk relevans og være et nyttig styringsverktøy

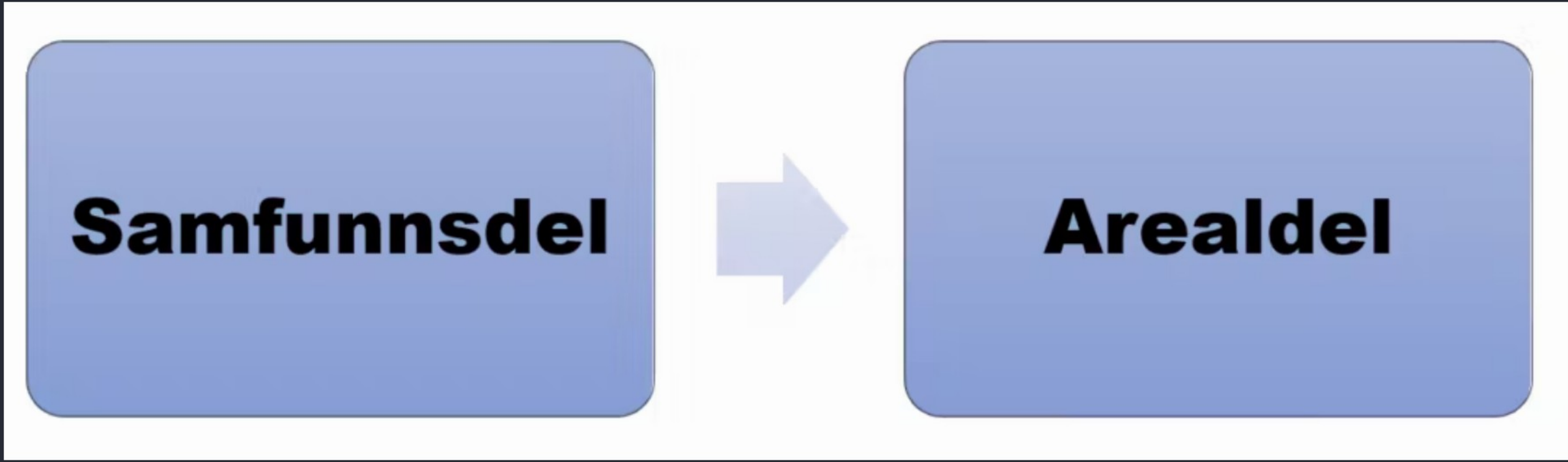

Koblingen mellom samfunnsdelen og arealdelen

Mentimeter

Utfordringer og utviklingstrekk

- Klima og miljø

- Folkehelse

- Endring i demografi og utfordringer framover

Mentimeter

Klima og miljø

- Årlig klimagassutslipp skal halveres innen 2030

- Elektrifisering; Utnytte regionens globale fortrinn for å realisere en visjon om et Agder hvor alt er elektrisk

- Grønn næringsutvikling

Mentimeter

Folkehelse

- Psykisk helse
- Økende ulikheter i befolkningen
- Levevaner og overvekt
- Kommende endringer i demografi

Mentimeter

Psykisk helse

- Økende forekomst av psykisk uhelse

- Mindre framtidstro

- Flere brukere i primærhelsetjenesten mellom 15 og 24 enn landsnittet

- Større andel unge uføre

Mentimeter

Ulikhetene øker

- Økning av antall barn i lavinntektsfamilier

- Eldre er mer fornøyd med tilværelsen enn de yngre

- Konsekvensene for de uten formell studiekompetanse synes å øke som følge av større krav i arbeidslivet

Overvekt og levevaner

- Nedgang i røyking

- Fysisk inaktivitet

- Markant økning i overvekt

Endring i demografi og utfordringer framover

- Kontinuerlig vekst siden 1971

- I dag 24 000 innbyggere

- 2040 nesten 27 000 innbyggere

- Flere eldre

- Færre unge

Innvandring

- Innvandring har vært en viktig medvirkende årsak til befolkningsvekst i Grimstad

- 2000 - 2019 har netto innvandring vært på ca. 2600 personer

- Andel innvandrere i Grimstad kommune utgjør ca. 15 % av befolkningen

- Innvandringen er størst fra europeiske land

Sysselsatte og pendlingsstrømmer

- Stort felles bo- og arbeidsmarked

- Flere som pendler ut av kommunen, enn inn i kommunen

- Andel sysselsatte ca 72 %

- Høyere andel kvinnelige deltidsansatte

Mentimeter

Introduksjon

10

Ranger etter hvilke årstider du liker best

Mentimeter

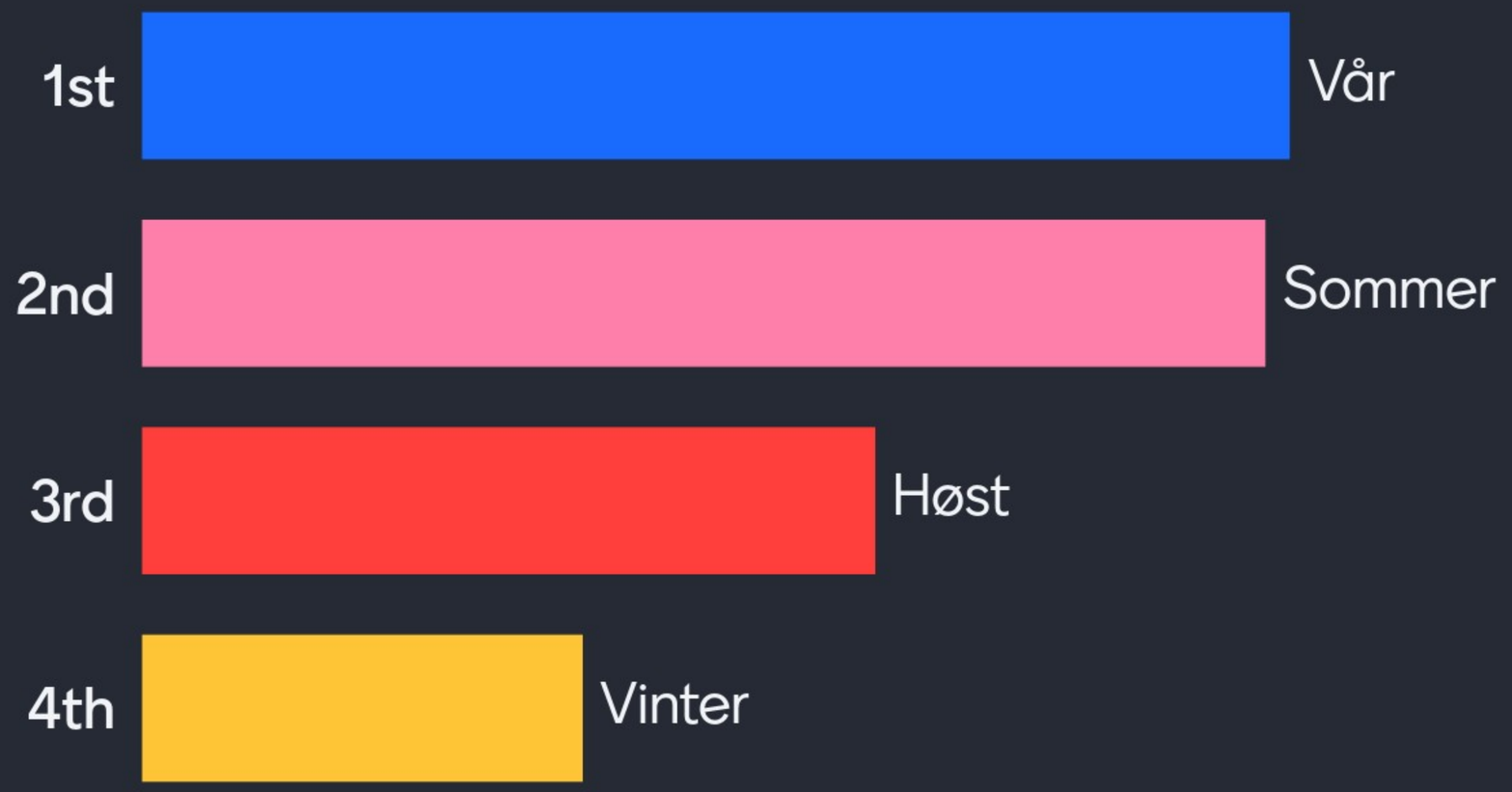

18

Hva er dine favorittfarger?

Mentimeter

Blå

Rød

Rød

Grønn

Blå

Rosa

Oransje

Grønn

Gull

29

Hva er dine favorittfarger?

Mentimeter

Blå

Blå

Blå

Grønn

Grønn

Lilla

Orange

Grønn

Lilla

29

Hva er dine favorittfarger?

Mentimeter

Rød

Gul

Rød

Blå

Lilla

Rød

Lilla

Blue

Blue

29

Hva er dine favorittfarger?

Mentimeter

Blått

Grønn

29

Mentimeter

1 UTRYDDE FATTIGDOM
2 UTRYDDE SULT
3 GOD HELSE OG LIVSKVALITET
4 GOD UTDANNING
5 LIKESTILLING MELLOM KJØNNENE
6 RENT VANN OG GODE SANITÆRFORHOLD
7 REN ENERGI TIL ALLE
8 ANSTENDIG ARBEID OG ØKONOMISK VEKST
9 INDUSTRI, INNOVASJON OG INFRASTRUKTUR
10 MINDRE ULIKHET
11 BÆREKRAFTIGE BYER OG LOKALSAMFUNN
12 ANSVARLIG FORBRUK OG PRODUKSJON
13 STOPPE KLIMAENDRINGENE
14 LIVET I HAVET
15 LIVET PÅ LAND
16 FRED, RETTFERDIGHET OG VELFUNGERENDE INSTITUSJONER
17 SAMARBEID FOR Å NÅ MÅLENE

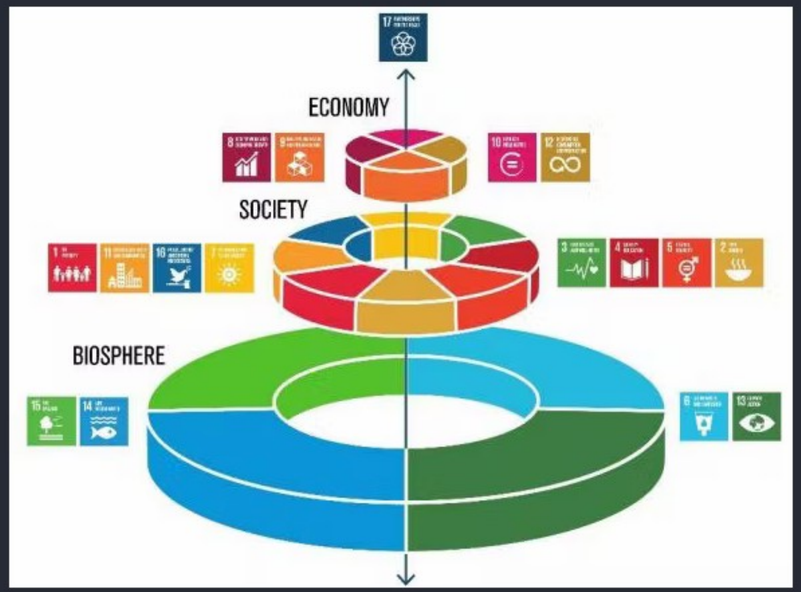

FNs bærekraftsmål sine 3 "dimensjoner"

- Økonomiske
- Sosiale
- Miljømessige

Ranger de "økonomiske" bærekraftsmålene etter hvor viktig du mener de er for Grimstad

Mentimeter

18

Ranger de "sosiale" bærekraftsmålene etter hvor viktige de er for Grimstad kommune

Mentimeter

18

Ranger de "miljømessige" bærekraftsmålene etter hvor viktige de er for Grimstad

Mentimeter

19

Nevn tre ting du synes er bra med Grimstad

Mentimeter

- Gamlebyen
- Gode turmuligheter
- Driftig nærinsliv
- Sjø, strender og skjærgård. Fevik.
- Skjærgården
- Gode medisinske oppfølging
- Ansvarsfulle politikere
- Sørlandsidyll
- UIA

44

Nevn tre ting du synes er bra med Grimstad

Mentimeter

Gode aktivitets tilbud

Fine bademuligheterGode kulturtilbudGodt ridesenter

Gode helsetilbud

Naturen

Gode utdanningstilbud

Ute områder og tur muligheter i nærheten av byen

Nytt bibliotekUIARik onkel (les Ugland)

Naturen KulturtilbudTrygghet for de fleste

Godt klima

44

Nevn tre ting du synes er bra med Grimstad

Mentimeter

Skjærgård ,godt sted og bo,gode utdanningsmuligheter

Skjærgården og friområdene

4 felt til Kr sand

Grimstad er en hyggelig by

Godt og trygt sted å boFin naturUiA

sommerby med gode kulturelle tilbud

Mange turmulighetrr

FEVIK, gode friluftsmuligheter, fritidsaktiviteter for de fleste

Grimstad er en fin by, lett adkomst til kommunehuset, mange tilbud for befolkningen

44

Nevn tre ting du synes er bra med Grimstad

Mentimeter

Fevikmarka

.godt klimaGode frilufts Lite stttrss ijvetfagen

Nær både sjø og land enerom på sykehjem. Ny skole på Fevik.

Den koselige småbyen som må bevaresTurmuligheter og badeplasser

Gode natur muligheter, gode skoler/oppvekstmiljø, nærheten til sykehus

Miljøvennelig satsing på gronn næring ,frøproduksjon av ville blomster og annet Nibio landvik

Stendene

Utdanning

Kommunikasjon

44

Nevn tre ting du synes er bra med Grimstad

Mentimeter

Medvirkning i all planlegging

offentlig toaletter, flere og renhold

Få unge folk på folkemøte

Flere boliger for eldre

Dyrking og egenproduksjon blandt kommunens innbyggere

Utvikling av naturperlen , bedre tilbud til frivilligheten, bedre pynting med blomster på fevik

Offentlig kommunikasjon Ny kirke på fevikPsykisk helsevern

Kommunikasjon med innvandrere

44

Nevn tre ting Grimstad kan bli bedre på

Mentimeter

- Tørre å satse
- Flere ressurser til grunnskolene
- Toleranse
- Etablere kyststi
- Ferdigstille ny E-18
- Bedre kulturminnemerking
- Ny kirke på Fevik
- Prioritere ny kirke på Fevik
- Mer ressurser til eldresentre

34

Nevn tre ting Grimstad kan bli bedre på

Mentimeter

- Ny flerbrukshall på Fevik
- Tilrettelegge for allmennheten
- Bedre ungdomsmiljøet
- Skape flere arbeidsplasser i kommunen
- Flere tilbud til ungdom utover idrett
- Få flere ut i aktivt arbeid!
- Raskere behandling kommunale saker
- Satse på ny kirke på Fevik
- Ny kirke på Fevik

34

Nevn tre ting Grimstad kan bli bedre på

Mentimeter

Få flere ungdommer til å fullføre obligatorisk skolegang!

Idrettshaller,toaletter og søppeldunker på strendene

Bedre kollektitilbud

Flere idrettshallerBedre psykisk helseTa vare på hele kpmmunen,ikke bare sentrum

Ikke riv gamle fine husHold byen ren for søppel

Få fortgang i bygging av de nye planlagte barneskoler

Enda mer gratis kulturtilbud. Gratis sommerskole til barn i 2021 var jo en suksess 👍

Rekruttere flere helsearbeidere

Ikke bare konsentrer seg om sentrum. Fevik er stor. Aktivisere ungdom som faller utenfor. Gi de jobber som de får oppfølging på. Ativisere alle. La innvandrere lære oss av deres matkulturer osv.

34

Nevn tre ting Grimstad kan bli bedre på

Mentimeter

Nytt hotell i byen

Flere kulturtilbud på Fevik

Ny kirke på fevikRaskere arbeid med regulering Bedre kommunikasjon

Kommunikasjon

Få mennesker i arbeid, mindre byråkrati i teknisk etat,

Se hele kommunen, behandlingstid plansaker,

Flere lærere og mer personell i skolene

34

Mentimeter

Pause (10 min)

Mentimeter

Gruppearbeid

Hva er det med Grimstad som gjør at du liker å bo her?

Mentimeter

- Strendene på Fevik
- Turområder
- Beliggenhet. Strender og sjø.
- Gode skoler og gode lærere.
- Sørlandsklima.
- Fevik
- Strender på Fevik.
- Turstier på Fevik.
- Sjøen,naturen og godt klima

32

Hva er det med Grimstad som gjør at du liker å bo her?

Mentimeter

Bøkeskogen og Raet.

Gode skoler og utdanningsmuligheter

Sentralt og likevel landlig

Raet nasjonalpark og Fevik marka

Grimstad er ikke pressområde som f.eks Oslo

Fevik skole

Nærhet til flyplass

IL Express og alle tilbud det gir

Feviktun

32

Hva er det med Grimstad som gjør at du liker å bo her?

Mentimeter

UiA og alt det som er kommet med dette.

Fagskolen

4-felt E-18 til Kristansand

Innlandsvann og natur

Nye biblioteket

Tilskudd til idrettslag for å oppretholde anlegg og utviking

Ta vare på Inf områdene

Opprettholde gode skoletilbud og øke bemanning

Bygge ut havna i Grimstad med flere restauranter

32

Hva er det med Grimstad som gjør at du liker å bo her?

Mentimeter

Jordvern

Etablering av nye byggefelt til unge, evt Temse og Linnheia

Satsing på miljø og klima

Null utslipp i havet,og på land. Med tanke på søppel og miljøgifter fra landbruket i bekker og vassdrag

Arbeidsplasser

32

Hva er det viktig at Grimstad lykkes med de neste 10 årene?

Mentimeter

- Ny kirke på Fevik
- Ny kirke på Fevik må stå ferdig
- Bedre fastlegedekning
- Ta vare på turmulighetene
- Ferdigstille ny E18
- Bedre psykiatriske til unge
- Tilrettelegge for mer industri og skape flere arbeidsplasser
- Tilbakeføre Hasseltangen til naturen
- Bedre kulturtibudet

24

Hva er det viktig at Grimstad lykkes med de neste 10 årene?

Mentimeter

- Bygge videre på gammel historie
- Jobbe med inkludering og raushet
- Moderat utbygging av Torskeholmen
- Flere møteplasser for alle! Som er har utvidet åpningstid
- Integrering av innflyttere
- Bevare Fevikmarka
- Fullføre Nye Fevik kirke
- Digitalisering
- Flere gratis-tilbud til innbyggerne

24

Hva er det viktig at Grimstad lykkes med de neste 10 årene?

Mentimeter

Videreføre og satse mer på Bua

Eldreomsorgen

Etablering av nye byggefelt til unge,evt temse og Linnheia

Gode oppvekstvilkår for barn og unge

Satsing på miljø og klima

Null utslipp i havet og på land.,Relatert til søppel og miljøutgifter fra landbruket. I bekker og vassdrag

24

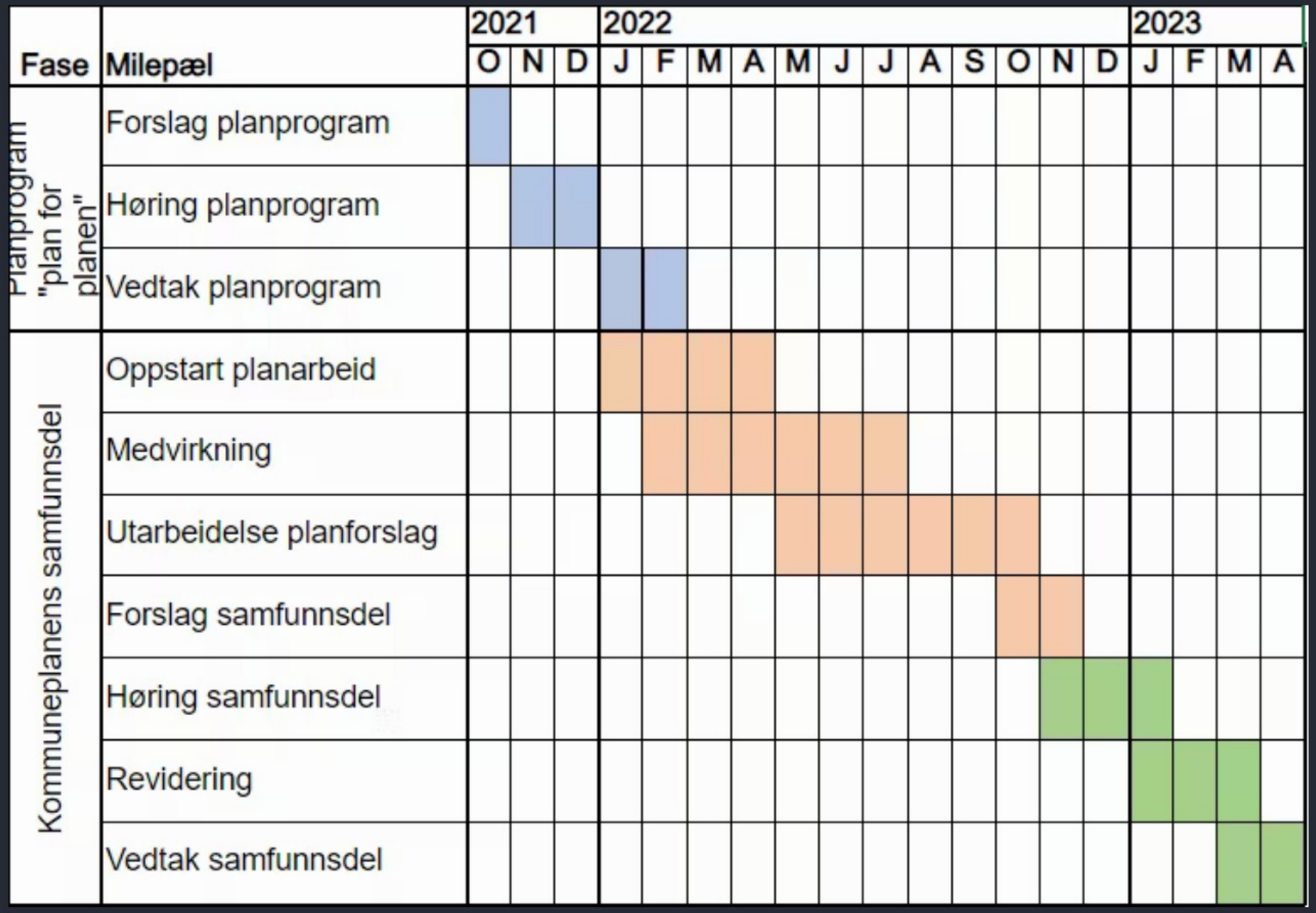

Framdriftsplan

Mentimeter

Kommuneplanens samfunnsdel

Folkemøte Landvik, Landvik skole, 3. mars 2022

Agenda

- Hva er kommuneplanens samfunnsdel?
- Informasjon om utfordringsbildet i Grimstad
- FNs bærekraftsmål
- Innspill
- Pause
- Diskusjon i grupper
- Oppsummering + hva skjer videre?

Mentimeter

Prosjektgruppa kommuneplanens samfunnsdel

- Renate Løland, samfunnsplanlegger
- Hans Tveitereid, plansjef
- Tine Fabricius, ass. kommunalsjef/enhetsleder for innovasjon og forvaltning
- Anne-Grete Glemming, kommunalsjef oppvekst
- Arne Mowatt Haugland, ass. kommunalsjef oppvekst
- Bodil Slettebø, næringssjef
- Tomine Stray Evenbye, masterstudent

Mentimeter

Forretningsorden

- Still gjerne spørsmål underveis
- Kom med innspill og kommentarer
- Ingen spørsmål, innspill eller kommentarer eller svar er dumme!
- Ha smarttelefon klar

Mentimeter

Kommuneplanens samfunnsdel

- Strategisk dokument for kommunen

- Overordnende mål

- Satsningsområder

- Ikke en altomfattende plan (OBS! Prioritering)

- Planen skal ha politisk relevans og være et nyttig styringsverktøy

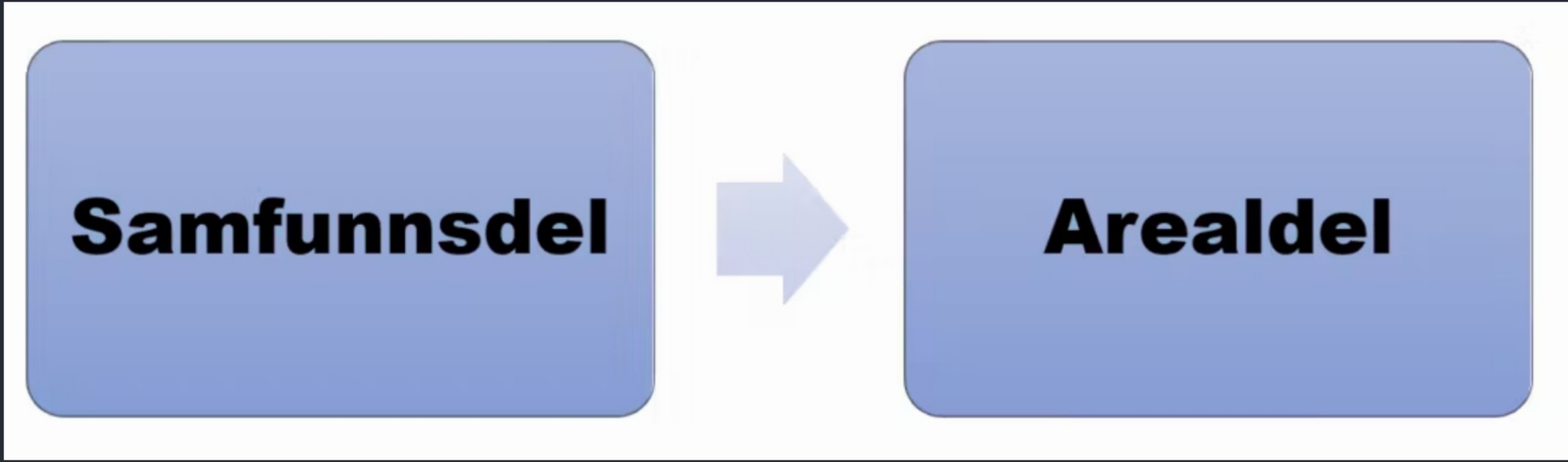

Koblingen mellom samfunnsdelen og arealdelen

Mentimeter

Utfordringer og utviklingstrekk

- Klima og miljø

- Folkehelse

- Endring i demografi og utfordringer framover

Mentimeter

Klima og miljø

- Årlig klimagassutslipp skal halveres innen 2030

- Elektrifisering; Utnytte regionens globale fortrinn for å realisere en visjon om et Agder hvor alt er elektrisk

- Grønn næringsutvikling

Mentimeter

Folkehelse

- Psykisk helse
- Økende ulikheter i befolkningen
- Levevaner og overvekt
- Kommende endringer i demografi

Mentimeter

Psykisk helse

- Økende forekomst av psykisk uhelse

- Mindre framtidstro

- Flere brukere i primærhelsetjenesten mellom 15 og 24 enn landsnittet

- Større andel unge uføre

Mentimeter

Ulikhetene øker

- Økning av antall barn i lavinntektsfamilier

- Eldre er mer fornøyd med tilværelsen enn de yngre

- Konsekvensene for de uten formell studiekompetanse synes å øke som følge av større krav i arbeidslivet

Overvekt og levevaner

- Nedgang i røyking

- Fysisk inaktivitet

- Markant økning i overvekt

Endring i demografi og utfordringer framover

- Kontinuerlig vekst siden 1971

- I dag 24 000 innbyggere

- 2040 nesten 27 000 innbyggere

- Flere eldre

- Færre unge

Innvandring

- Innvandring har vært en viktig medvirkende årsak til befolkningsvekst i Grimstad

- 2000 - 2019 har netto innvandring vært på ca. 2600 personer

- Andel innvandrere i Grimstad kommune utgjør ca. 15 % av befolkningen

- Innvandringen er størst fra europeiske land

Sysselsatte og pendlingsstrømmer

- Stort felles bo- og arbeidsmarked

- Flere som pendler ut av kommunen, enn inn i kommunen

- Andel sysselsatte ca 72 %

- Høyere andel kvinnelige deltidsansatte

Mentimeter

Introduksjon

4

Ranger etter hvilke årstider du liker best

Mentimeter

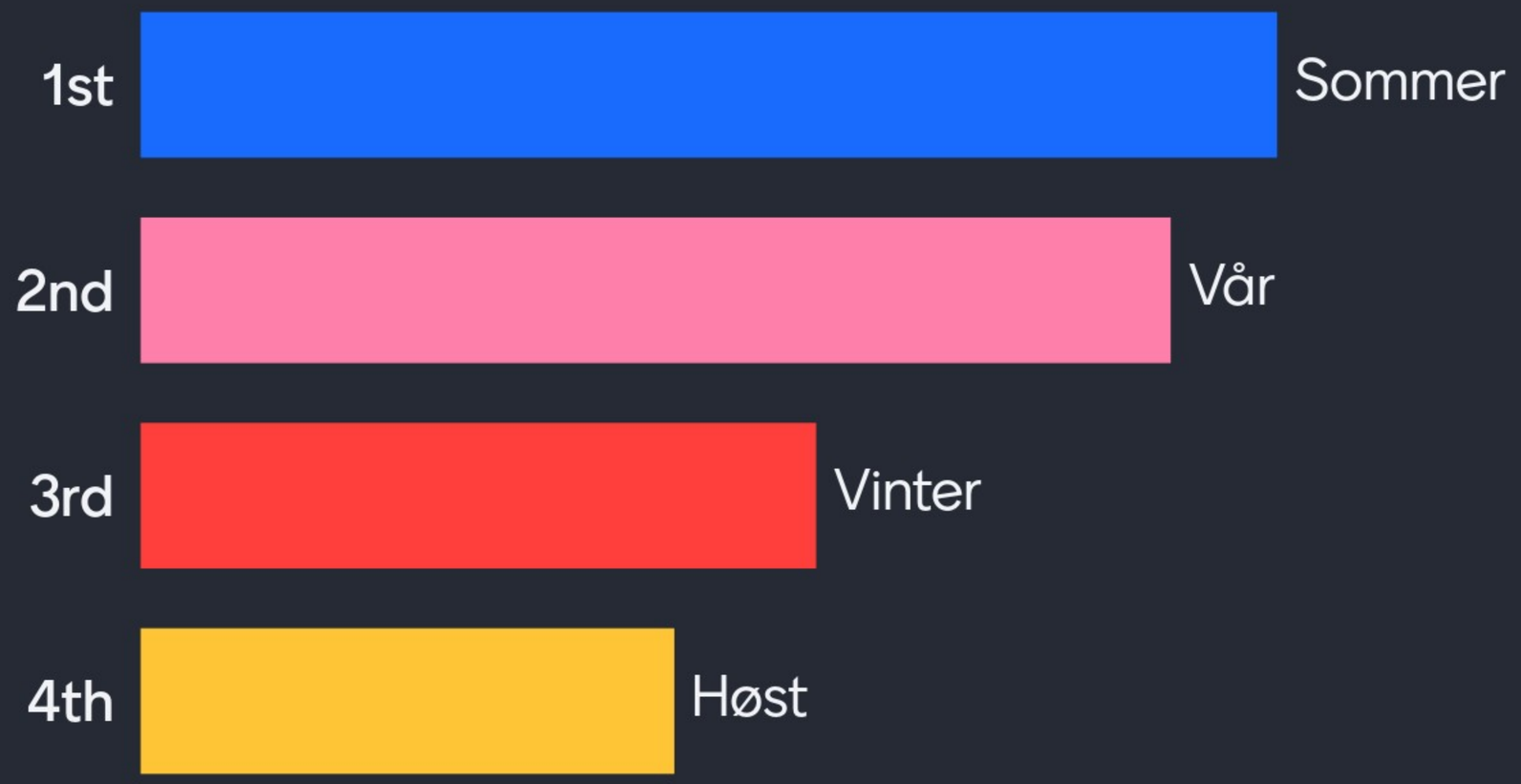

11

Hva er dine favorittfarger?

Mentimeter

Gul

KrF gult

Liverpool-rød ;)

Blå

Blå

Rød

Svart

Fiolilla

Blå

16

Hva er dine favorittfarger?

Mentimeter

Rød

Oransj

KrF gult

KrF-gult

Grønn

Rød

Leeds hvitt

16

Mentimeter

1 UTRYDDE FATTIGDOM
2 UTRYDDE SULT
3 GOD HELSE OG LIVSKVALITET
4 GOD UTDANNING
5 LIKESTILLING MELLOM KJØNNENE
6 RENT VANN OG GODE SANITÆRFORHOLD
7 REN ENERGI TIL ALLE
8 ANSTENDIG ARBEID OG ØKONOMISK VEKST
9 INDUSTRI, INNOVASJON OG INFRASTRUKTUR
10 MINDRE ULIKHET
11 BÆREKRAFTIGE BYER OG LOKALSAMFUNN
12 ANSVARLIG FORBRUK OG PRODUKSJON
13 STOPPE KLIMAENDRINGENE
14 LIVET I HAVET
15 LIVET PÅ LAND
16 FRED, RETTFERDIGHET OG VELFUNGERENDE INSTITUSJONER
17 SAMARBEID FOR Å NÅ MÅLENE

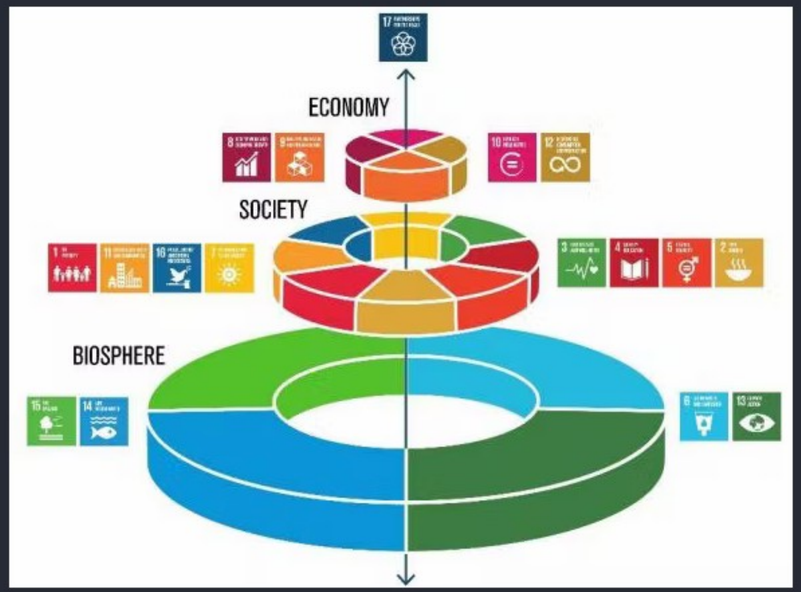

FNs bærekraftsmål sine 3 "dimensjoner"

- Økonomiske
- Sosiale
- Miljømessige

Ranger de "økonomiske" bærekraftsmålene etter hvor viktig du mener de er for Grimstad

Mentimeter

10

Ranger de "sosiale" bærekraftsmålene etter hvor viktige de er for Grimstad kommune

Mentimeter

10

Ranger de "miljømessige" bærekraftsmålene etter hvor viktige de er for Grimstad

Mentimeter

10

Nevn tre ting du synes er bra med Grimstad

Mentimeter

Skjærgården

Gode utdanningsinstitusjoner

Hyggelige folk

Allsidig næringsliv

Korte avstander, kultur/organisasjonsliv, nærhet til sjø

Passelig stor by.

Nærhet til alt (natur, mennesker, tjeneseyting, butikker, idrettsanlegg, osv)

Trygt bomiljø

Beliggenhet, klima, stor nok til å være liten og liten nok til å være stor

38

Nevn tre ting du synes er bra med Grimstad

Mentimeter

Fin natur lett tilgjengelig

Gode tilbud (offentlig /frivillig)

Nærhet (i alle ordets betydninger)

Naturen

Trygt og godt sted å boVakker naturGode jobbmuligheter

Fint å gå tur

Rikt frivillig arbeid

Liker at det er fred

Flotte strender og skjærgård, Gode fritidstilbud for barn og unge. Fint bibliotek.

38

Nevn tre ting du synes er bra med Grimstad

Mentimeter

Kreative folk som får ting til

Unerversitet

Innkjøp ;)

Gode friluftstilbud i skjærgården og innlandet

Mangfoldig

Snø

Godt klimaBy i vekst med gode utdanningsmuligheterBra rekreasjons muligheter

Svømmehall

Merkede turløyper

38

Nevn tre ting du synes er bra med Grimstad

Mentimeter

Prioritere tidlig innsats i skolen

Ny svømmehall

Mer fokus på innovasjon og næringsutvikling

Dødt sentrum, ingen grunn til å dra til sentrum å handle

Tilbud til unge utenom idrett og speideren

Kyststi

Firefelts E18

La lysløypa på Fevik være i fred

Eldreomsorg til hjemmeboende

38

Nevn tre ting du synes er bra med Grimstad

Mentimeter

Fastleger

Næringsområder

38

Nevn tre ting Grimstad kan bli bedre på

Mentimeter

Oppjustere lekeplasser og friarealer.

Endringsvilje

Bedre vertskap for srudenter.

Innkjøp ;)

Tilrettelegging for friluftsliv, som ikke krever båt.

Være i forkant mtp. utbygginger innen skoler og sykehjem

Trenger flere sykehjemsplasserTrenger flere utdannet innen helsevesenRaskere saksgang i kommunen

Gjennomføring av kreative forslag og ideer

Flere båtplasser og skiløyper

22

Nevn tre ting Grimstad kan bli bedre på

Mentimeter

Langsiktig i forhold til bomønster og skoleutvikling

Kommunen ka bli bedre for å tilrettelegge og organisere frivillig arbeid.

Tiltak som fremmer fysisk aktivitet fir alle aldre

Fjerne søppel og langringsplasser for søppel, som ved Imåsbanen, Ødegaarden...

Tidlig innsats

Få flere restauranter ved sjøen i sentrum.

Merke turstier

Aktivitetsanlegg som feks scating

Bedre til å fokusere og på positive ting (omdømmebygging).

22

Nevn tre ting Grimstad kan bli bedre på

Mentimeter

Knytte universitetet tettere til by

Ta vare på sentrumsnære friområder/turområder

Voksentetthet i skolene

Bedre skoler og tilstedeværende lærere

22

Mentimeter

Pause (10 min)

Mentimeter

Gruppearbeid

Hva er det med Grimstad som gjør at du liker å bo her?

Mentimeter

- Jobbmulighet
- Folkelynnet
- Skjærgård
- Klima
- Kulturtilbud
- Passe stor by
- Trygt samfunn
- Nærhet til både sjø og skog
- Ikke så mye rus

33

Hva er det med Grimstad som gjør at du liker å bo her?

Mentimeter

- Gode sykkelstier -Stort sett
- Gode bademuligheter både i hav og innsjø
- Universitetet
- Fine turområder
- Strategisk plassert i landet
- Skolebyen
- Vær og klima
- Universitetet
- Ibsen

33

Hva er det med Grimstad som gjør at du liker å bo her?

Mentimeter

- Koselig sørlandsbebyggelse i byen
- Kirke-/menighetslivet
- Lavere puls, mindre stress enn i storbyer
- Trygg by
- Gode fritidstilbud
- Godt drikkevann
- Gode fritidstilbud for barn og unge
- Lav terskel for å komme til politikere og administrasjon
- Passe størrelse på kommunen

33

Hva er det med Grimstad som gjør at du liker å bo her?

Mentimeter

Korte avstander

Strategisk beliggenhet til resten av Agder og arbeidsmarkedet

Et inkluderende samfunn

Sentrale plasseringen på Agder

God tilgjengelighet på barnehager

Lokalpatriotiske investorer

33

Hva er det viktig at Grimstad lykkes med de neste 10 årene?

Mentimeter

- Ta vare på ungdommen
- Systematisere all frivillighet
- Jobbe med utenforskap
- Være forberedt på den demografiske utviklingen
- Nok helsepersonell
- Satse på skoler med tilstrekkelig bemanning, mer ressurser inn i leksehjelp
- Viktig at det lykkes med å gjøre noe ledige boenheter på Berge gård
- Sentrumsutvikling
- Gode skoler

37

Hva er det viktig at Grimstad lykkes med de neste 10 årene?

Mentimeter

Psykisk helse hos barn og unge

Behov for utendørs aktivitetsområde i Prestegårdsskogen

Bygge mest mulig vedlikeholdsfrie uteområder for aktivitet

Riktige kretsgrenser for skolene

Tidlig innsats

Nytenkning i forhold til næringsliv

Tiltak som fremmer aktivitet for barn og unge. Lage områder som er tilgjengelige og innbyr til aktivitet.

Innovasjon

Tidlig innsats

37

Hva er det viktig at Grimstad lykkes med de neste 10 årene?

Mentimeter

God plan for mottak av innvandrere

Svømmehsll

Sentrum bør tilrettelegges for restauranter og kafeer ved sjøen

Flere båtplasser

Beholde badebåten

Båt, bro eller annet som knytter sammen sentrum og Hesnes

Mangfoldig fritidstilbud for unge

Trygge stabile oppvekstvilkår for barn og unge

Fortsette med vennefamilien for flyktninger

37

Hva er det viktig at Grimstad lykkes med de neste 10 årene?

Mentimeter

Bedre kollektivtilbud inn i de mindre boområdene

En bystrand som fremstår velkommen for alle

Lykkes med leseopplæringen

Bedre kollektivtilbud med oftere avganger

Strandpromenader i sentrum og sentrumsnære strøk

Bobilparkering

Fortsette arbeidet med sykkelveier

Sikre driften av Hommedal skolegård

Omdømmeskaping

37

Hva er det viktig at Grimstad lykkes med de neste 10 årene?

Mentimeter

Legestudie til UiA

37

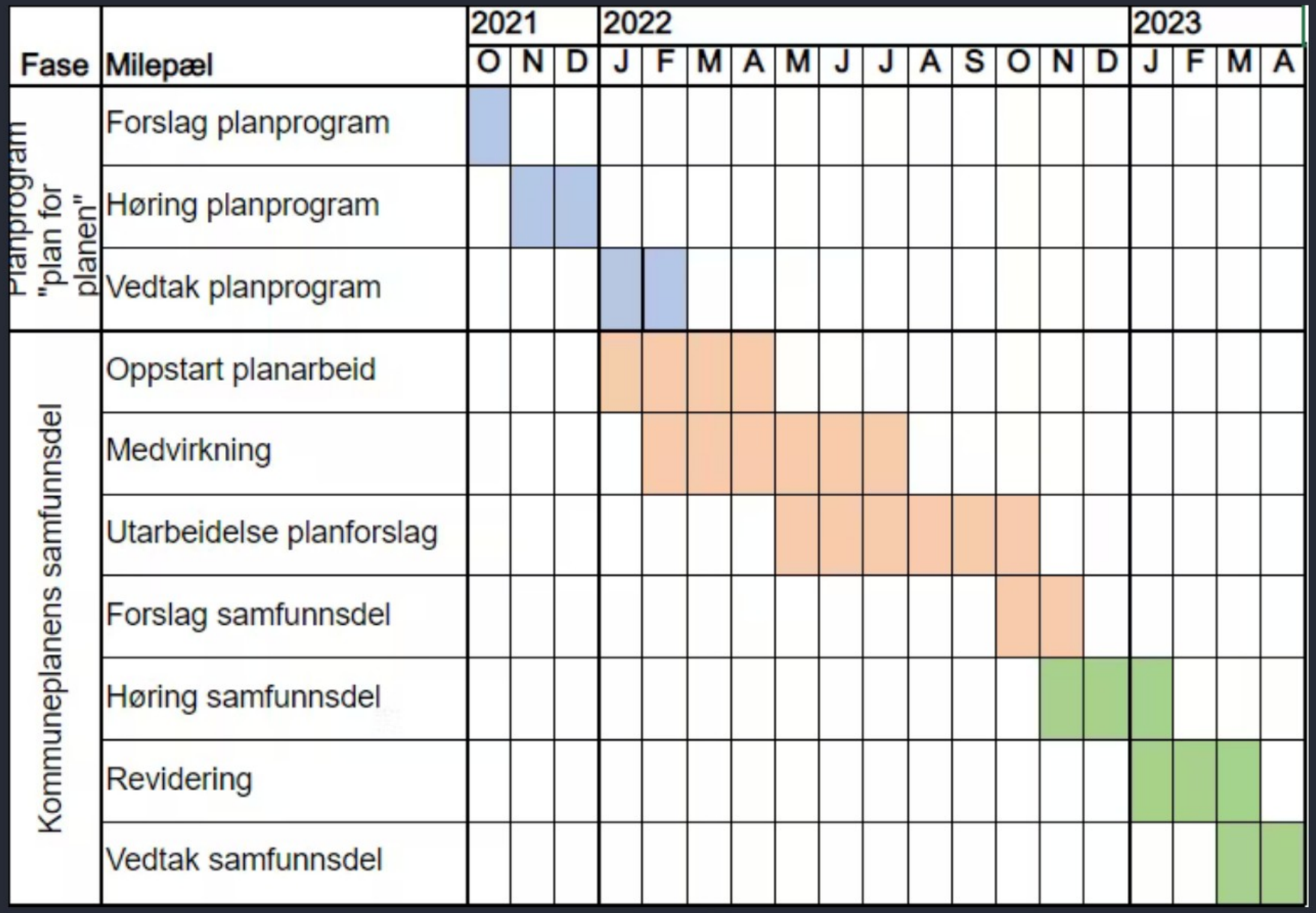

Framdriftsplan